



山形市上下水道部だより



令和8年6月

**手続き
不要!**

水道料金(基本料金)の 減額について

山形市が国の重点支援地方交付金を活用して実施する物価高騰対策の一環として

**令和8年7月～10月に請求する水道料金から、
基本料金もしくは基本料金相当額を減額します。**

〈請求はあらかじめ基本料金等を減額した額で行いますので、お客さまの手続きは不要です。〉



【減額の対象となる方】

- ①山形市上下水道部と給水契約を締結している全ての方
 - ②山形市の一部区域で最上川中部水道企業団と給水契約を締結している方
- ※いずれも官公庁を除く。



【減額の内容】

お客さまがご使用の水道メーターの口径に応じ、請求月が奇数月の方は7月と9月、偶数月の方は8月と10月にそれぞれ下記(2か月分)の基本料金もしくは基本料金相当額、合わせて4か月分を減額します。

※毎月払いをご利用の方は、1か月分の基本料金を各月の請求分から減額します。

水道メーターの 口径	基本料金額 (2か月分・税込)	【毎月払いの方】 基本料金額 (1か月分・税込)
13mm	1,980円	990円
20mm	3,652円	1,826円

※上記以外の口径の基本料金額につきましては、右下の二次元コードからご確認をお願いします。

お客さまがご使用の水道メーターの口径は、「水道料金・下水道使用料のお知らせ」の「口径」欄で確認できます(下記例の口径は20mmです)。

給水装置番号(お問い合わせはこの番号で)	
123456789	
口径	020
メーター番号	1234567

その他

減額対象となる検針期間(6月15日以降)にお客さまにお渡りする「水道料金・下水道使用料のお知らせ」には、基本料金を減額した水道料金とともに、「基本料金の減額を行っている」旨を記載します。

集合住宅の所有者・管理組合等様へ(お願い)

物価高騰に直面しているご家庭の経済的負担を軽減することを目的とした緊急対策ですので、集合住宅の入居者の水道料金を一括してお支払いいただいている所有者様または管理組合等様におかれましては、本趣旨をご理解いただき、各入居者に請求する金額から基本料金の減額分を差し引いていただくなど、適切なお配慮を賜りますようお願い申し上げます。

「基本料金」については次ページへ

減額の詳細については
こちらの二次元コードから →



【お問い合わせ】業務課 水道業務係 TEL.645-1177 (内線:103、104)

【水道料金の基礎知識】基本料金って？



山形市の水道料金は **基本料金** と **従量料金** を合わせて計算しています。

水道料金 =

基本料金

(定額)

+

従量料金

(使用量によって変化)

減額されるのはこちら!

※水道メーターの口径

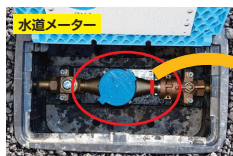

基本料金

水道を利用している方全員から、**毎回必ず**支払っていただく**定額**の料金です。水道メーターの口径(大きさ)※ごとに料金が決まっています。

従量料金

使った水の量に応じていただく料金です。限られた資源を大切にご利用いただくために、量が多くなるほど、高くなるように設定しています。

より詳しく知りたい方へ

「まるっとわかる上下水道料金」 公式ホームページにて掲載中です。

上下水道の料金について紹介するコーナー「まるっとわかる上下水道料金」を掲載しております。料金について気になる疑問などを、わかりやすく解説します!!



まるっとわかる
上下水道料金は
こちらから



上下水道部トピックス

水漏れ・下水道の溢れ・公共汚水ますの破損など

通報フォーム公開中!

道路部分の水道管の水漏れや、マンホールの不具合をパソコンやスマートフォンからいち早くご報告いただけるようになりました。匿名での通報や、地図・写真の画像を添付することができます。家庭外で水道・下水道トラブルを発見した場合にぜひご活用ください。

公式ホームページからのアクセス方法

PC・スマートフォン
両方OK!



←こちらの二次元コードからも
ご利用いただけます

【お問い合わせ】経営企画課 広報広聴係 TEL.645-1177 (内線:212)

「山形コンポスト」を使ってみませんか？

「山形コンポスト」は山形市浄化センターで発生した下水汚泥を発酵させて作った肥料です。下水汚泥の有効活用と「脱炭素社会と循環型社会への貢献」を目指し、肥料化（コンポスト）の研究と実験を重ねて開発されました。**今年で販売開始から46年を迎えるロングセラー肥料です！**

有効微生物などの有機物質や下水汚泥処理工程中の消石灰を含んでいるのが特徴で、**土壌を元気にして、健康な作物づくりができます。**花・野菜・果樹・芝などに効果的で、多くの方にご利用いただいております。

山形県リサイクル製品認定済み！安全安心にご利用いただける、環境にやさしい製品です。ぜひご利用ください！



利用者の声

トマトが甘くておいしい、サツマイモが太くて立派。

植物の成長に必要な窒素やリンが含まれていて効果的！

石灰入りなので、買い足す手間が省けて便利！

連作障害が緩和された！

粒状で使いやすい！

販売店一覧・価格

- ・JAやまがたグリーン中央 山形市天神町59 TEL 023-684-2724
- ・JAやまがたグリーン西部 山形市南石関49-1 TEL 023-646-5556
- ・JAやまがたグリーン南部 上山市相生字下御前殿1159-1 TEL 023-679-8656

販売価格……1袋20kg入 500円程度【税込】
(時期により異なる場合あり)

ご好評いただいております！

お問い合わせ

製造・販売元：東北三共有機株式会社
山形市前明石730 TEL 023-644-4214

監理：山形市浄化センター
山形市嶋南一丁目11-5
TEL 023-684-3272

親子向け水道施設見学バスツアー開催します。

山形市上下水道部では、**蔵王ダム**の水を**松原浄水場**できれいにして各家庭にお届けしています。ツアーではこの2つの施設をご覧ください！

夏休みの自由研究にも！

開催日時：令和8年7月25日（土）
対象：小学生とその保護者
定員：2名1組 合計20名（10組）
応募方法：上下水道部公式HPの応募フォームから、またははがきで住所、氏名、年齢、電話番号を記載の上【〒990-0836 山形市南石関27 山形市上下水道部経営企画課】まで
応募締切：令和8年7月13日（月）



▲蔵王ダム



松原浄水場▶

■山形市民はどなたでもご参加いただける一般向けバスツアーは10月6日（火）開催予定です！開催時期が近づきましたら広報やまがたやホームページにて参加者を募集します！



←応募フォームはこちらから！

【お問い合わせ】
経営企画課 広報広聴係
TEL.645-1177(内線:212)



もしかしたら「鉛管」かも!? 一度確認してみませんか?

Q 鉛管とはどのような管?

鉛でできた水道管です。昭和50年以前に設置された一般家庭向けの給水管(13mmと20mm)に使われている場合があります。

Q 私の家で鉛管が使用されているか知りたいのですが?

給排水センターTEL.645-1177(内線:141~144)にお問い合わせください。

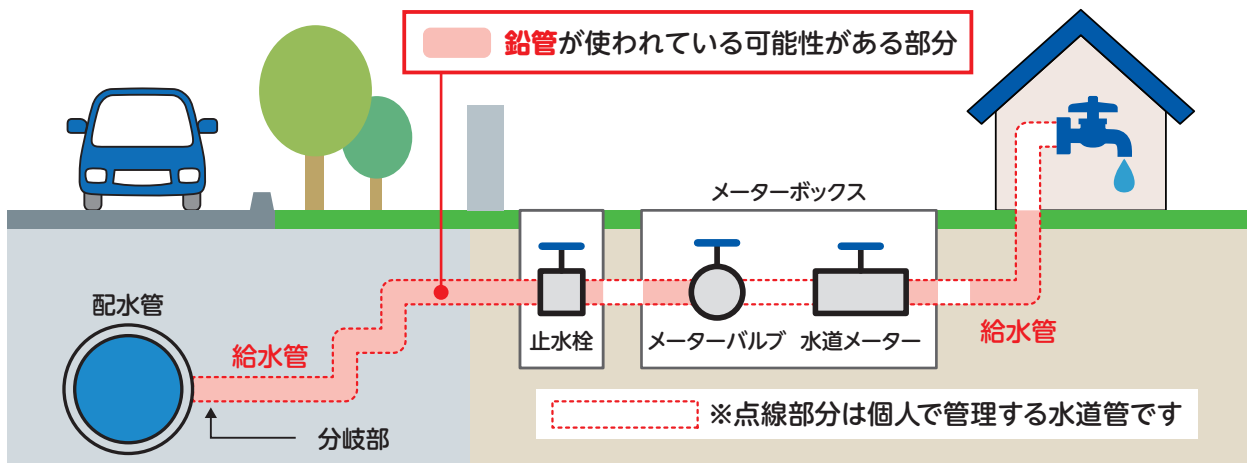

Q 自宅の水道管に鉛管が使われていたらどうしたらいいの?

鉛管を取り替える工事をご検討ください。

取替工事を行う場合に利用できる助成制度もございます。

詳しくは右の二次元コードからご覧ください。

【お問い合わせ】 水道管路維持課 漏水防止係 TEL.645-1177(内線:155、156)



朝一番やお出かけ等で長時間水道水を使用しなかった場合、鉛が溶け出している可能性があります。使い始めの水道水(バケツ1杯分くらい)は飲み水以外にご利用いただきますと安心です。



経営等懇話会を開催しています。

山形市では、上下水道事業の効率性と透明性を向上させるために経営等懇話会を開催し、有識者や利用者の方々と意見交換を行っています。

令和8年度も、上下水道事業に関する様々なテーマについて懇話会を開催し、委員の皆様と意見交換を行う予定です。頂いたご意見は今後の経営に活かしてまいります。

【お問い合わせ】 経営企画課 政策企画係 TEL.645-1177 (内線:213)

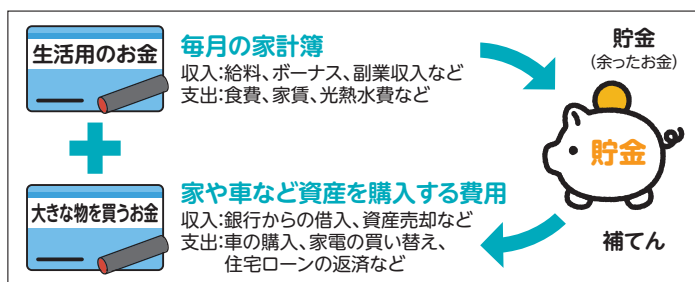

↑使用している資料のイメージです。上下水道事業の会計のしくみを家計に置き換えて説明しています。

YouTube
山形市上下水道部
公式チャンネル



上下水道部公式ホームページ

山形市上下水道部

検索

https://suidou.yamagata.yamagata.jp



X (旧Twitter)
山形市上下水道部
(ID:@yamagatasuidou)

公式ホームページ内で
更新中!

なるほど 上下水道ライフ

水道水の日持ちって...
水抜き栓ってなに?

知っていたらちょっと役に立つ
水道・下水道の豆知識を紹介

山形市上下水道部HPで毎月第2・第4金曜日更新



山形市上下水道部

〒990-0836 山形市南石関27番地
TEL 645-1177(代表)

発行/山形市上下水道部経営企画課