

令和 4 年度

山形市水道事業会計決算書

# 令和4年度山形市水道事業会計決算書

## 目 次

	頁
<b>1 山形市水道事業会計決算諸表</b>	
1 山形市水道事業決算報告書 .....	2
(1) 収益的収入及び支出 .....	2
(2) 資本的収入及び支出 .....	4
2 山形市水道事業損益計算書 .....	6
3 山形市水道事業剰余金計算書 .....	8
4 山形市水道事業剰余金処分計算書(案) .....	10
5 山形市水道事業貸借対照表 .....	12
6 注 記 .....	15
<b>2 山形市水道事業報告書</b>	
1 概 況 .....	19
2 工 事 .....	25
3 業 務 .....	30
4 会 計 .....	35
5 受託工事等の概況 .....	40
6 そ の 他 .....	41
<b>3 山形市水道事業会計決算附属書類</b>	
1 山形市水道事業キャッシュ・フロー計算書 .....	43
2 収益費用明細書 .....	44
3 資本的収支明細書 .....	51
4 水道料金収入内訳 .....	54
5 固定資産明細書 .....	55
6 企業債明細書 .....	56

# 山形市水道事業会計決算諸表

令和4年度山形市

(1) 収益的収入及び支出

収 入

区 分	予 算		地方公営企業法第24条 第3項の規定による支出 額に係る財源充当額
	当 初 予 算 額	補 正 予 算 額	
<b>第1款 水道事業収益</b>	円 6,635,833,000	円 0	円 0
第1項 営業収益	6,086,930,000	0	0
第2項 営業外収益	548,903,000	0	0
第3項 特別利益	0	0	0

支 出

区 分	予 算					小 計
	当 初 予 算 額	補 正 予 算 額	予 備 費 支 出 額	流 用 増 減 額	地方公営企 業法第24条 第3項の規定による支 出額	
<b>第1款 水道事業費用</b>	円 6,038,990,000	円 0	円 0	円 0	円 0	円 6,038,990,000
第1項 営業費用	5,572,271,000	0	0	0	0	5,572,271,000
第2項 営業外費用	454,479,000	0	0	0	0	454,479,000
第3項 特別損失	2,240,000	0	0	0	0	2,240,000
第4項 予備費	10,000,000	0	0	0	0	10,000,000

水道事業決算報告書

(消費税込 単位：円)

額		決 算 額	予 算 額 に 比 べ 決 算 額 の 増 減	備 考
合 計				
円	円	円	円	円
6,635,833,000	6,568,975,175	△ 66,857,825		
6,086,930,000	5,541,130,560	△ 545,799,440		(うち、仮受消費税及び地方消費税 497,877,689)
548,903,000	939,110,297	390,207,297		(うち、仮受消費税及び地方消費税 3,417,040)
0	88,734,318	88,734,318		

(消費税込 単位：円)

額		決 算 額	地方公営企 業法第26条 第2項の規定による繰 越額	不 用 額	備 考
地方公営企 業法第26条 第2項の規定による繰 越額	合 計				
円	円	円	円	円	円
0	6,038,990,000	5,908,051,393	0	130,938,607	
0	5,572,271,000	5,352,235,740	0	220,035,260	(うち、仮払消費税及び地方消費税196,313,064)
0	454,479,000	438,641,778	0	15,837,222	
0	2,240,000	117,173,875	0	△ 114,933,875	(うち、仮払消費税及び地方消費税 95,172) 地方公営企業法施行令第18条第5項のただし書きの規定により、特別損失114,933,875円を予算超過して支出した。
0	10,000,000	0	0	10,000,000	

## (2) 資本的収入及び支出

## 収 入

区 分	予 算			地方公営企業 法第26条の規 定による繰越 額に係る財源 充当額
	当 初 予 算 額	補 正 予 算 額	小 計	
第1款 資本的収入	円 1,115,634,000	円 0	円 1,115,634,000	円 0
第1項 企業債	900,000,000	0	900,000,000	0
第2項 工事負担金	130,454,000	0	130,454,000	0
第3項 補助金	46,216,000	0	46,216,000	0
第4項 受託金	38,964,000	0	38,964,000	0

## 支 出

区 分	予 算					地方公営企業 法第26条の規 定による繰 越額
	当 初 予 算 額	補 正 予 算 額	予 備 費 支 出 額	流 用 増 減 額	小 計	
第1款 資本的支出	円 4,926,751,000	円 0	円 0	円 0	円 4,926,751,000	円 133,990,000
第1項 建設改良費	2,130,495,000	0	0	0	2,130,495,000	133,990,000
第2項 企業債償還金	1,285,756,000	0	0	0	1,285,756,000	0
第3項 投資	500,000	0	0	0	500,000	0
第4項 他会計貸付金	1,500,000,000	0	0	0	1,500,000,000	0
第5項 予備費	10,000,000	0	0	0	10,000,000	0

資本的収入額が資本的支出額に対して不足する額 2,217,671,577 円  
建設改良積立金 450,000,000 円、過年度分損益勘定留保資金 2,728,709 円及び

(消費税込 単位：円)

額		決算額	予算額に比べ 決算額の増減	備考
継続費通次 繰越額に係る 財源充当額	合計			
円	円	円	円	円
0	1,115,634,000	870,882,329	△ 244,751,671	
0	900,000,000	700,000,000	△ 200,000,000	
0	130,454,000	84,997,329	△ 45,456,671	
0	46,216,000	46,216,000	0	
0	38,964,000	39,669,000	705,000	

(消費税込 単位：円)

額		決算額	翌年度繰越額			不用額	備考
継続費 通次 繰越額	合計		地方公営 企業法第 26条の規 定による 繰越額	継続費 通次 繰越額	合計		
円	円	円	円	円	円	円	
0	5,060,741,000	4,588,553,906	258,671,600	0	258,671,600	213,515,494	
0	2,264,485,000	1,802,663,667	258,671,600	0	258,671,600	203,149,733	
0	1,285,756,000	1,285,755,002	0	0	0	998	
0	500,000	135,237	0	0	0	364,763	
0	1,500,000,000	1,500,000,000	0	0	0	0	
0	10,000,000	0	0	0	0	10,000,000	

(他会計貸付金を除く)は、当年度分消費税及び地方消費税資本的収支調整額 133,751,565円、  
当年度分損益勘定留保資金 1,631,191,303円を補てんした。

## 令和4年度山形市水道事業損益計算書

(令和4年4月1日から令和5年3月31日まで)

(消費税抜 単位：円)

1	営業収益			
	(1) 給水収益	4,739,587,039		
	(2) 加入金	80,652,000		
	(3) 受託工事収益	14,050,200		
	(4) その他営業収益	208,963,632	5,043,252,871	
2	営業費用			
	(1) 水源涵養費	6,209,193		
	(2) 原水及び浄水費	1,302,183,656		
	(3) 配水費	327,979,352		
	(4) 給水費	413,310,696		
	(5) 受託工事費	16,373,702		
	(6) 業務費	355,366,322		
	(7) 総係費	594,744,922		
	(8) 減価償却費	2,073,487,357		
	(9) 資産減耗費	66,267,476	5,155,922,676	
	<b>営業損失</b>			<b>112,669,805</b>
3	営業外収益			
	(1) 手数料	1,489,300		
	(2) 受取利息	6,271,224		
	(3) 一般会計補助金	366,224,004		
	(4) 一般会計負担金	2,062,240		
	(5) 補助金	2,743,300		
	(6) 長期前受金戻入	473,041,074		
	(7) 雑収益	84,086,208	935,917,350	
4	営業外費用			
	(1) 支払利息及び企業債取扱諸費	231,831,378		
	(2) 雑支出	38,437,123	270,268,501	665,648,849
	<b>経常利益</b>			<b>552,979,044</b>
5	特別利益			
	(1) 過年度損益修正益	18,288,687		
	(2) その他特別利益	70,445,631	88,734,318	
6	特別損失			
	(1) 過年度損益修正損	117,078,703	117,078,703	△ 28,344,385
	当年度純利益			524,634,659
	前年度繰越利益剰余金			491,888
	その他未処分利益剰余金変動額			450,000,000
	<b>当年度未処分利益剰余金</b>			<b>975,126,547</b>



令和 4 年 度 山 形 市 水 道  
( 令 和 4 年 4 月 1 日 か ら

	資 本 金	剰		
		資 本		剰 余 金
		受贈財産評価額	補助金	資本剰余金合計
	円	円	円	円
前年度末残高	23,484,576,663	1,716,521	606,773,467	608,489,988
前年度処分額	950,000,000			
議会の議決による処分額	950,000,000			
建設改良積立金の積立				
資本金への組入	950,000,000			
処分後残高	24,434,576,663	1,716,521	606,773,467	608,489,988
当年度変動額	0	0	0	0
建設改良積立金の使用				0
受贈財産の受入				0
負担金の受入				0
補助金の受入				0
当年度純利益				0
当年度末残高	24,434,576,663	1,716,521	606,773,467	608,489,988

# 事業剰余金計算書

令和5年3月31日まで)

(単位：円)

剰余金			資本合計
利益	剰余	金	
建設改良積立金	未処分利益剰余金	利益剰余金合計	
円	円	円	円
3,690,000,000	1,897,491,888	5,587,491,888	29,680,558,539
947,000,000	△ 1,897,000,000	△ 950,000,000	0
947,000,000	△ 1,897,000,000	△ 950,000,000	0
947,000,000	△ 947,000,000	0	0
	△ 950,000,000	△ 950,000,000	0
4,637,000,000	491,888	4,637,491,888	29,680,558,539
△ 450,000,000	974,634,659	524,634,659	524,634,659
△ 450,000,000	450,000,000	0	0
		0	0
		0	0
		0	0
	524,634,659	524,634,659	524,634,659
4,187,000,000	975,126,547	5,162,126,547	30,205,193,198

令和4年度山形市水道事業剰余金処分計算書（案）

（単位：円）

	資本金	資本剰余金	未処分利益剰余金
	円	円	円
当年度末残高	24,434,576,663	608,489,988	975,126,547
議会の議決による処分額	450,000,000	0	△ 975,000,000
建設改良積立金の積立			△ 525,000,000
資本金への組入	450,000,000		△ 450,000,000
処分後残高	24,884,576,663	608,489,988	(繰越利益剰余金) 126,547

令和 4 年度山形市水道事業貸借対照表  
(令和 5 年 3 月 3 1 日)

(単位：円)

		資 産 の 部	
1	固 定 資 産		
(1)	有 形 固 定 資 産		
	イ 土 地		2,157,754,905
	ロ 建 物	3,398,910,105	
	減価償却累計額	<u>△ 2,181,163,755</u>	1,217,746,350
	ハ 導 送 配 水 管	66,735,866,194	
	減価償却累計額	<u>△ 30,774,037,295</u>	35,961,828,899
	ニ 構 築 物	9,882,848,520	
	減価償却累計額	<u>△ 4,965,768,821</u>	4,917,079,699
	ホ 量 水 器	579,031,562	
	減価償却累計額	<u>△ 287,400,581</u>	291,630,981
	ヘ 機 械 装 置	16,970,778,116	
	減価償却累計額	<u>△ 11,441,059,128</u>	5,529,718,988
	ト 車 両 運 搬 具	93,789,990	
	減価償却累計額	<u>△ 74,459,834</u>	19,330,156
	チ 工 具 器 具 備 品	224,630,131	
	減価償却累計額	<u>△ 169,619,627</u>	55,010,504
	リ 建 設 仮 勘 定		990,808,200
	<b>有 形 固 定 資 産 合 計</b>		<u>51,140,908,682</u>
(2)	投 資		
	イ 出 資 金		40,000,000
	ロ 長 期 貸 付 金		1,500,000,000
	ハ 基 金		2,567,301
	ニ そ の 他 投 資 金		5,241,383
	貸 倒 引 当 金		<u>△ 4,847,613</u>
	<b>投 資 合 計</b>		<u>1,542,961,071</u>
	<b>固 定 資 産 合 計</b>		<u>52,683,869,753</u>
2	流 動 資 産		
(1)	現 金 及 び 預 金		
	イ 現 金		341,531
	ロ 預 金	4,168,977,874	4,169,319,405
(2)	未 収 金		
	イ 営 業 未 収 金		147,209,063
	ロ 営 業 外 未 収 金		214,514,200
	ハ そ の 他 未 収 金		26,907,600
	貸 倒 引 当 金	<u>△ 16,789,302</u>	371,841,561
(3)	貯 蔵 品		65,972,842
(4)	保 管 有 価 証 券		300,000
(5)	前 払 金		145,080,000
	<b>流 動 資 産 合 計</b>		<u>4,752,513,808</u>
	<b>資 産 合 計</b>		<u><u>57,436,383,561</u></u>

		負 債 の 部	
3	固 定 負 債		
(1)	企 業 債		
	イ 建設改良費等の財源に 充てるための企業債	13,677,618,462	
	企 業 債 合 計		13,677,618,462
(2)	引 当 金		
	イ 退職給付引当金	620,540,760	
	ロ 修繕引当金	191,200,000	
	引 当 金 合 計		811,740,760
	固 定 負 債 合 計		14,489,359,222
4	流 動 負 債		
(1)	企 業 債		
	イ 建設改良費等の財源に 充てるための企業債	1,279,222,999	
	企 業 債 合 計		1,279,222,999
(2)	未 払 金		
	イ 営業未払金	387,901,540	
	ロ 営業外未払金	80,833,800	
	ハ 貯蔵品購入未払金	2,695,000	
	ニ その他未払金	65,952,759	537,383,099
(3)	前 受 金		95,000
(4)	引 当 金		
	イ 賞与引当金	61,070,000	
	引 当 金 合 計		61,070,000
(5)	預り有価証券		300,000
(6)	預り金		11,051,364
	流 動 負 債 合 計		1,889,122,462
5	繰 延 収 益		
(1)	長 期 前 受 金		
	イ 補助金	4,499,551,889	
	ロ 工事負担金	17,510,124,843	
	ハ 受贈財産評価額	1,565,915,844	23,575,592,576
(2)	長期前受金収益化累計額		
	イ 補助金	△ 1,889,789,296	
	ロ 工事負担金	△ 10,454,738,153	
	ハ 受贈財産評価額	△ 378,356,448	△ 12,722,883,897
	繰 延 収 益 合 計		10,852,708,679
	負 債 合 計		27,231,190,363
		資 本 の 部	
6	資 本 金		24,434,576,663
7	剰 余 金		
(1)	資 本 剰 余 金		
	イ 受贈財産評価額	1,716,521	
	ロ 補助金	606,773,467	
	資 本 剰 余 金 合 計		608,489,988
(2)	利 益 剰 余 金		
	イ 建設改良積立金	4,187,000,000	
	ロ 当年度未処分利益剰余金	975,126,547	
	利 益 剰 余 金 合 計		5,162,126,547
	剰 余 金 合 計		5,770,616,535
	資 本 合 計		30,205,193,198
	負 債 資 本 合 計		57,436,383,561

# I 重要な会計方針に係る事項に関する注記

## 1 資産の評価基準及び評価方法

貯蔵品 先入先出法による原価法によっている。

## 2 固定資産の減価償却の方法

### (1) 有形固定資産

・減価償却の方法	定額法による (ただし、取替資産については取替法による。)
・主な耐用年数	(受贈財産で耐用年数が0年の資産を除く。)
建物	8～65年
構築物	7～80年
導送配水管	2～60年
量水器	8年
機械装置	2～60年
車両運搬具	4～7年
工具器具備品	2～20年

## 3 引当金の計上方法

### (1) 退職給付引当金

職員の退職手当の支給に備えるため、当年度の退職手当の期末要支給額に相当する金額を計上している。なお、他会計が負担する退職手当は、退職給付引当金計上額から除いている。

### (2) 賞与引当金

職員の期末・勤勉手当の支給及びこれに係る法定福利費の支払に備えるため、当年度末における支給見込額に基づき、当年度の負担に属する額を計上している。

### (3) 修繕引当金

平成26年3月31日以前に計上していた修繕引当金を計上している。

### (4) 貸倒引当金

債権の不納欠損による損失に備えるため、貸倒実績等による回収不能見込額を計上している。

#### 4 その他会計に関する書類のための基本となる重要な事項

##### (1) 消費税及び地方消費税の会計処理

消費税及び地方消費税の会計処理は、税抜方式によっている。

##### (2) リース取引の処理方法

所有権移転外ファイナンス・リース取引については、通常の貸借取引に係る方法に準じた会計処理によっている。

令和4年度末の未経過リース料相当額は、下記の通り。

##### 所有権移転外ファイナンス・リース取引

1 年 内	30,060,036 円
1 年 超	61,956,965 円
計	92,017,001 円

## Ⅱ その他の注記

### 1 退職給付引当金に関する経過措置

会計基準変更時の差異（1,109,490,355円）については、平成26年度から職員の退職までの平均残余勤務年数（15年）にわたり、均等額を費用処理している。

### 2 退職給付引当金の取崩し

令和4年度において、退職手当として54,069,602円、他会計負担金として47,673,666円を使用している。

### 3 修繕引当金の取崩し

令和4年度において、使用見込みのない修繕引当金70,445,631円を特別利益に計上している。

### 4 賞与引当金の取崩し

令和4年度において、賞与引当金73,824,000円を使用している。

### 5 貸倒引当金の取崩し

令和4年度において、貸倒引当金3,012,733円を使用している。

### 6 修繕引当金に関する経過措置

平成26年3月31日以前に引き当てられたものについては、引き続き従前の例により取り崩す。



# 山形市水道事業報告書

## 令和4年度 山形市水道事業報告書

### 1 概 況

#### (1) 総括事項

令和4年度の水道事業は、人口減少等に伴う長期的な水需要の減少や施設更新需要の増加等により厳しい経営が続くなか、老朽化した施設の更新や管路の耐震化等の災害対策の強化に取り組みました。

給水収益は、給水戸数が増加したものの、有収水量が減少し、さらに一般会計補助金を原資とする水道料金の減額を実施したことで前年度を下回りました。支出面においては、物価高騰の影響を受けたことで動力費をはじめとする経常的経費が増加し、当年度純利益は大幅に減少しました。

給水人口や水需要はいずれも減少傾向にあり、今後も経営状況が厳しくなると予想されます。経営環境の変化に適切に対応し、将来にわたる安定的な事業の継続に向け、令和5年3月に、10年間を期間とした「山形市上下水道事業基本計画NEXTビジョン2023」を策定しました。今後は、計画に基づき効果的かつ効率的な事業運営を推進し、健全経営にあたってまいります。

本年度実施した業務の状況は次のとおりです。

#### ア 給水状況

令和4年度の給水量は25,875,129 m<sup>3</sup>となり、前年度に比べ284,812 m<sup>3</sup>、1.09%の減、有収水量は23,606,212 m<sup>3</sup>で442,188 m<sup>3</sup>、1.84%の減となりました。給水戸数は103,953戸で前年度に比べ716戸、0.69%の増、給水人口は235,390人で1,532人、0.65%の減、給水区域内における普及率は99.96%となっております。

有収率は、前年度に比べ0.7ポイント減の91.23%となりました。

#### イ 工事状況

令和4年度の水道事業は、企業債700,000千円のほか、内部留保資金等を充当し工事を実施しました。

配水管整備事業は、東青田五丁目、大字下東山等40工区で12,115mの配水管更新工事を行い、香澄町三丁目、大字黒沢等10工区で773mの配水管整備工事を実施しました。

浄配水施設整備事業は、見崎浄水場配水電磁流量計更新工事、山寺浄水場次亜塩素素注入設備更新工事等を実施しました。

他事業に伴う負担工事は、雨水工事に伴う配水管移設工事等として西田四丁目等 6 工区で 1,383m、また、消火栓の新設及び立替工事として 13 基等を実施しました。

#### ウ 財務状況

収益的収入及び支出のうち、収入額は 6,067,905 千円で、前年度に比べ 59,625 千円、0.97%の減となりました。

また、支出額は 5,543,270 千円で、前年度に比べ 362,997 千円、7.01%の増となりました。

この結果、当年度純利益は 524,635 千円となり、前年度に比べ 422,622 千円、44.62%の減となりました。この純利益に前年度繰越利益剰余金 492 千円、その他未処分利益剰余金変動額 450,000 千円を加えた当年度未処分利益剰余金 975,127 千円については、議会の議決を経て建設改良積立金に 525,000 千円を、資本金に 450,000 千円を処分しようとするものです。

資本的収入及び支出につきましては、税込みで収入額は 870,882 千円で、前年度に比べ 104,189 千円の増となり、支出額は 4,588,554 千円で、前年度に比べ 1,043,316 千円の増となりました。

資本的収入から資本的支出（山形市土地開発公社への貸付 1,500,000 千円を除く）を差し引いた不足額 2,217,672 千円につきましては、当年度分消費税及び地方消費税資本的収支調整額 133,752 千円、過年度分損益勘定留保資金 2,729 千円、建設改良積立金 450,000 千円及び当年度分損益勘定留保資金 1,631,191 千円で補てんいたしました。

以上が、令和 4 年度水道事業の決算概要でございますが、今後とも効率的な事業経営により財務の健全化を図るとともに、安全かつ良質な水道水の安定供給のために事業に積極的に取り組み、市民サービスの向上に努力してまいります。

## (2) 経営指標に関する事項

令和4年度決算における経営成績について、経営の健全性を示す経常収支比率は、有収水量の減少による給水収益の減少及び物価高騰による経常費用の増加等により前年度比 8.12 ポイント減の 110.19%となりました。また、料金水準の妥当性を示す料金回収率については前年度比 14.22 ポイント減の 96.01%となり、事業に必要な費用を給水収益で賄えている状況とされる 100%を下回りました。これは物価高騰対策のひとつとして実施した水道料金の減額によるものであり、減額相当分については営業外収益の一般会計補助金で収入しております。

一方、償却対象資産の減価償却の状況を示す有形固定資産減価償却率は前年度比 0.89 ポイント増の 50.97%、法定耐用年数を経過した管路延長の割合を示す管路経年化率は前年度比 2.1 ポイント増の 18.09%となっており、施設や管路の更新需要が増加しています。

現在の経営状況を維持しつつ、アセットマネジメントを活用した水道施設耐震化計画に基づく計画的な施設更新を行ってまいります。

### <経営指標の推移>

	H30	R1	R2	R3	R4
経常収支比率 ※1	117.06%	118.73%	118.92%	118.31%	110.19%
料金回収率 ※2	109.77%	111.18%	112.39%	110.23%	96.01%
有形固定資産減価償却率※3	47.15%	48.40%	49.29%	50.08%	50.97%
管路経年化率 ※4	13.23%	13.16%	14.24%	15.99%	18.09%
管路更新率 ※5	1.04%	0.88%	0.91%	0.88%	0.92%

※1 経常収支比率＝経常収益/経常費用×100

※2 料金回収率＝供給単価/給水原価×100

※3 有形固定資産減価償却率＝有形固定資産減価償却累計額/有形固定資産のうち償却対象資産の帳簿原価×100

※4 管路経年化率＝法定耐用年数を経過した管路延長/管路延長×100

※5 管路更新率＝当該年度に更新した管路延長/管路延長×100

### 経常収支比率・料金回収率の推移

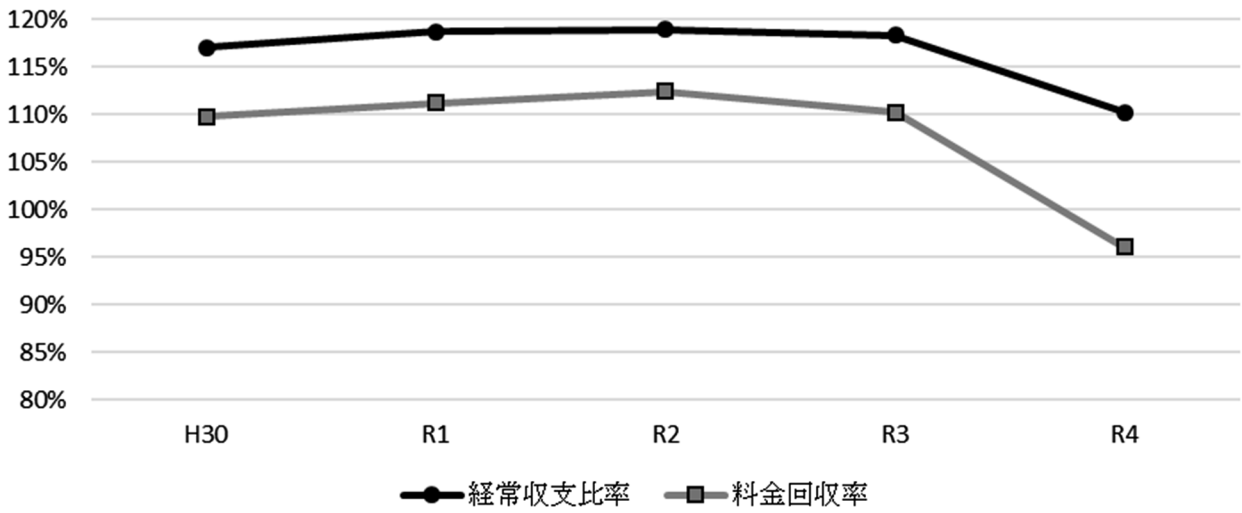

### 有形固定資産減価償却率・管路経年化率・管路更新率の推移

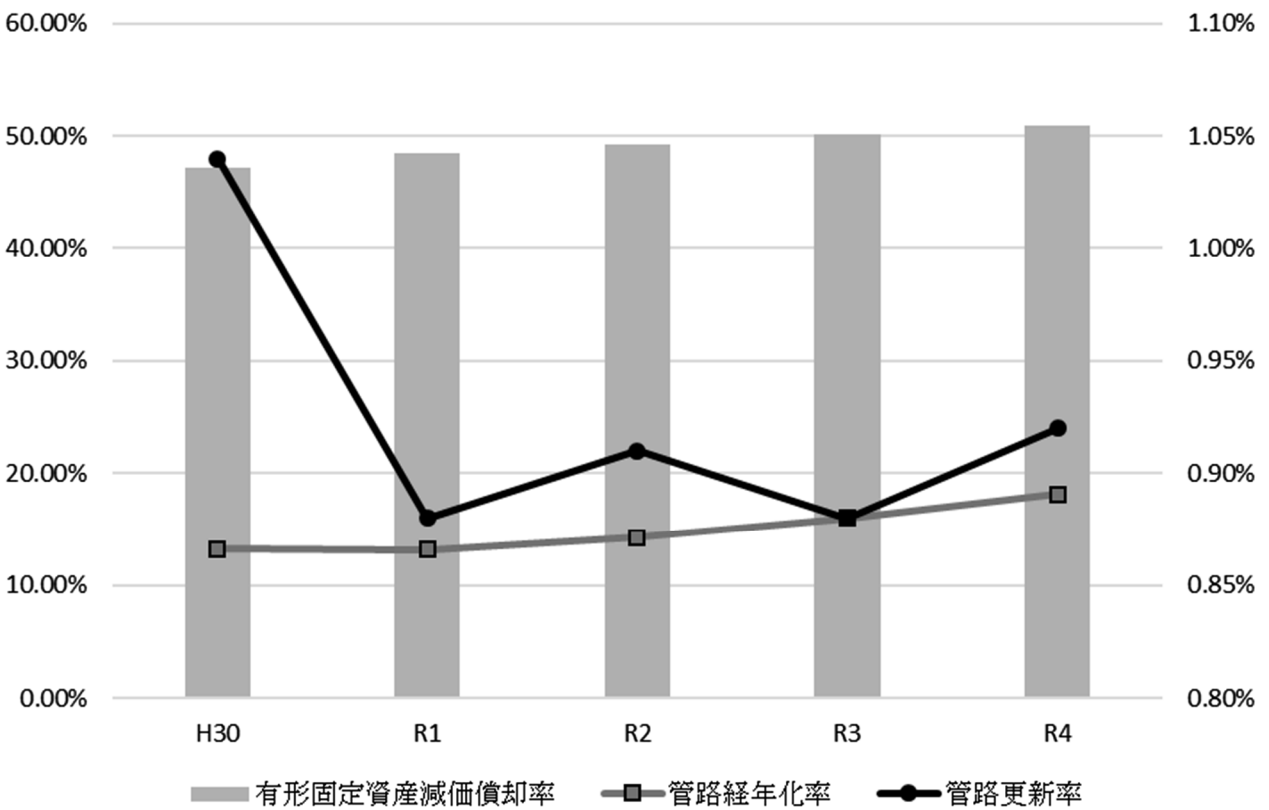

(3) 議会議決事項				
区 分	議 案 番 号	件 名	付 議 年 月 日	議 決 年 月 日
9月定例会	議第 58号	令和3年度山形市水道事業会計剰余金の処分 及び決算認定について	令和 4. 9. 8	令和 4.10. 3
3月定例会	議第 5号	令和5年度山形市水道事業会計予算	5. 2.22	5. 3.22
(4) 議会報告事項				
区 分	—	件 名	報 告 年 月 日	—
6月定例会	—	令和3年度山形市水道事業会計予算の繰越について	令和 4. 6.17	—
(5) 行政官庁の主たる認可事項				
申 請 年 月 日	申 請 先	件 名	認 可 番 号	認 可 年 月 日
令和 4. 4.26	山形県知事	令和4年度（令和3年度からの繰越分）生活基盤施設 耐震化等補助金交付決定通知	食第337号	令和 4. 9.5
4. 4.25	農林水産大臣	令和4年度美しい森林づくり基盤整備交付金の交付決 定の通知	4林整整 第201号	4. 5.17
4.12.20	山形県知事	新型コロナウイルス感染症対応地方創生臨時交付金 交付決定変更通知	市町村 第870号	4.12.27

(6) 職員に関する事項

ア 職員の現況

職員の定数は 142 人で、現職員 126 人、当年度末における配置は下記のとおりである。

配 置	特 別 職	企 業 職		計	摘 要
		事 務	技 術		
管 理 者	1 人	人	人	1 人	
部 長			1	1	
総 務 課		(4) 16	3	(4) 19	
経 営 企 画 課		(1) 12	1	(1) 13	
業 務 課		(1) 11	3	(1) 14	
水道管路維持課		(2) 5	14	(2) 19	
水 道 建 設 課		(1) 2	23	(1) 25	
浄 水 政 策 課		1	10	11	
水運用センター		(3) 6	17	(3) 23	
計	1	(12) 53	72	(12) 126	

※ ( ) は短時間勤務職員の職員数 (外書き)

イ 職員の勘定所属

区 分	当 年 度	前 年 度	比 較 増 △ 減	摘 要
損 益 勘 定	(11) 105 人	(8) 107 人	(3) △2 人	
資 本 勘 定	(1) 21	(1) 21	(0) 0	
計	(12) 126	(9) 128	(3) △2	

※ ( ) は短時間勤務職員の職員数 (外書き)

(7) 料金その他供給条件の設定、変更に関する事項

該当事項なし

2 工 事						(工事費：税込)	
(1) 建設工事の概況							
ア 配水管整備工事							
工 事 名	工 事 場 所	工 事 内 容		工 事 費	着 工 年 月 日	完 了 年 月 日	
(耐震) 配水管更新工事 (中桜田二丁目第2工区)	山形市中桜田二丁目地内ほか	铸	鉄 管 φ 1 0 0	305.9 m	12,939,300	4. 3. 7	4. 6. 16
(耐震) 配水管更新工事 (宮町四丁目第1工区)	山形市宮町四丁目地内	铸	鉄 管 φ 7 5	63.0 m	11,955,900	4. 3. 7	4. 6. 14
		铸	鉄 管 φ 1 0 0	85.5 m			
		铸	鉄 管 φ 1 5 0	47.5 m			
(耐震) 配水管更新工事 (前田町工区)	山形市前田町地内ほか	铸	鉄 管 φ 1 0 0	181.5 m	13,372,700	4. 3. 8	4. 6. 24
		铸	鉄 管 φ 1 5 0	49.4 m			
(耐震) 配水管更新工事 (山寺第3工区)	山形市大字山寺地内	铸	鉄 管 φ 1 0 0	206.5 m	14,396,800	4. 3. 8	4. 7. 27
(耐震) 配水管更新工事 (青田南第2工区)	山形市青田南地内ほか	铸	鉄 管 φ 1 0 0	293.1 m	17,996,000	4. 3. 8	4. 8. 3
(耐震) 配水管更新工事 (松波三丁目第1工区)	山形市松波三丁目地内	铸	鉄 管 φ 1 0 0	335.3 m	21,363,100	4. 3. 10	4. 6. 22
(耐震) 配水管更新工事 (西田二丁目第3工区)	山形市西田二丁目地内ほか	铸	鉄 管 φ 7 5	127.8 m	22,763,400	4. 3. 10	4. 7. 26
		铸	鉄 管 φ 1 0 0	235.4 m			
(耐震) 配水管更新工事 (桧町二丁目第3工区)	山形市桧町二丁目地内	铸	鉄 管 φ 7 5	230.4 m	17,487,800	4. 3. 11	4. 7. 25
		铸	鉄 管 φ 1 0 0	139.5 m			
(耐震) 配水管更新工事 (東青田三丁目第1工区)	山形市東青田三丁目地内	铸	鉄 管 φ 7 5	193.0 m	7,972,800	4. 3. 14	4. 6. 28
(耐震) 配水管更新工事 (宮町四丁目工区) に伴う路面復旧工事	山形市宮町四丁目地内	舗	装	1338 m <sup>2</sup>	14,851,100	4. 3. 15	4. 6. 14
(耐震) 配水管更新工事 (北町四丁目工区ほか) に伴う路面復旧工事	山形市北町四丁目地内ほか	舗	装	2534 m <sup>2</sup>	24,282,500	4. 3. 15	4. 6. 29
(耐震) 配水管更新工事 (西田五丁目第4工区) に伴う路面復旧工事	山形市西田五丁目地内	舗	装	2143 m <sup>2</sup>	19,927,600	4. 3. 18	4. 7. 20
(耐震) 配水管更新工事 (江南四丁目工区)	山形市江南四丁目地内	铸	鉄 管 φ 1 0 0	114.6 m	7,535,000	4. 3. 18	4. 7. 7
配水管整備工事 (千歳二丁目工区)	山形市千歳二丁目地内	铸	鉄 管 φ 7 5	17.8 m	1,287,000	4. 4. 11	4. 6. 13
(耐震) 配水管更新工事 (桧町二丁目第1工区ほか) に伴う路面復旧工事	山形市桧町二丁目地内ほか	舗	装	2210 m <sup>2</sup>	26,727,800	4. 5. 17	4. 9. 7
(耐震) 配水管更新工事 (城西町五丁目工区ほか) に伴う路面復旧工事	山形市城西町五丁目地内ほか	舗	装	2338 m <sup>2</sup>	24,486,000	4. 5. 17	4. 9. 8
(耐震) 配水管更新工事 (山寺第1工区)	山形市大字山寺地内	铸	鉄 管 φ 1 0 0	307.7 m	18,953,000	4. 5. 24	4. 10. 13
(耐震) 配水管更新工事 (西田二丁目第2工区ほか)	山形市西田二丁目地内ほか	铸	鉄 管 φ 7 5	119.2 m	22,305,800	4. 5. 25	4. 10. 27
		铸	鉄 管 φ 1 0 0	120.9 m			
		舗	装	375 m <sup>2</sup>			
(耐震) 配水管更新工事 (南原町一丁目第1工区) に伴う路面復旧工事	山形市南原町一丁目地内	舗	装	1976 m <sup>2</sup>	18,946,400	4. 5. 27	4. 9. 5
(耐震) 配水管更新工事 (東青田一丁目第1工区)	山形市東青田一丁目地内	铸	鉄 管 φ 7 5	15.0 m	18,238,000	4. 5. 30	4. 9. 28
		铸	鉄 管 φ 1 0 0	268.0 m			
道路工事に伴う配水管整備工事 (薬師町一丁目工区ほか)	山形市薬師町一丁目地内ほか	铸	鉄 管 φ 1 0 0	37.5 m	10,107,900	4. 5. 31	4. 9. 13
		铸	鉄 管 φ 1 5 0	56.3 m			
(耐震) 配水管更新工事 (東青田一丁目第2工区ほか) に伴う路面復旧工事	山形市東青田一丁目地内ほか	舗	装	1230 m <sup>2</sup>	13,099,900	4. 6. 1	4. 8. 25
(耐震) 配水管準幹線更新工事 (前明石工区)	山形市大字前明石地内ほか	铸	鉄 管 φ 1 0 0	20.3 m	56,161,600	4. 6. 3	4. 10. 19
		铸	鉄 管 φ 2 5 0	377 m			
(耐震) 配水管更新工事 (前田町第2工区) に伴う路面復旧工事	山形市前田町地内	舗	装	1183 m <sup>2</sup>	13,901,800	4. 6. 6	4. 8. 26
(耐震) 配水管更新工事 (松波三丁目第1工区) に伴う路面復旧工事	山形市松波三丁目地内ほか	舗	装	2307 m <sup>2</sup>	28,117,100	4. 6. 8	4. 10. 18
(耐震) 配水管更新工事 (東青田二丁目第1工区)	山形市東青田二丁目地内	铸	鉄 管 φ 7 5	104.3 m	21,797,600	4. 6. 13	4. 10. 7
		铸	鉄 管 φ 1 0 0	316.8 m			



工 事 名	工 事 場 所	工 事 内 容	工 事 費	着 工 年 月 日	完 了 年 月 日
(耐震) 配水管更新工事 (桧町四丁目工区ほか)	山形市桧町四丁目地内ほか	鑄鉄管φ75 7.3 m 鑄鉄管φ100 254.1 m 鑄鉄管φ150 143.9 m ポリエチレン管φ50 1.0 m	31,739,400	4. 6. 13	4. 11. 10
配水管整備工事 (円応寺町工区)	山形市円応寺町地内	鑄鉄管φ75 76.8 m 鑄鉄管φ150 2.4 m	6,076,400	4. 6. 13	4. 10. 5
(耐震) 配水準幹線更新工事 (下東山工区)	山形市大字下東山地内	鑄鉄管φ100 10.9 m 鑄鉄管φ150 13.7 m 鑄鉄管φ200 17.8 m 鑄鉄管φ250 64.5 m 舗装 490 m <sup>2</sup>	31,645,900	4. 6. 21	4. 11. 7
道路工事に伴う配水管整備工事 (香澄町三丁目第1工区)に伴う路面復旧工事	山形市香澄町三丁目地内	舗装 装 257 m <sup>2</sup>	3,185,600	4. 6. 27	4. 9. 29
(耐震) 配水準幹線更新工事 (相生町工区)	山形市相生町地内	鑄鉄管φ100 25.5 m 鑄鉄管φ150 236.5 m 舗装 装 1108 m <sup>2</sup>	31,572,200	4. 6. 29	4. 11. 24
(耐震) 配水管更新工事 (東青田五丁目工区)に伴う路面復旧工事	山形市東青田五丁目地内ほか	舗装 装 1223 m <sup>2</sup>	11,655,600	4. 7. 1	4. 9. 9
(耐震) 配水管更新工事 (東青田一丁目工区)	山形市東青田一丁目地内	鑄鉄管φ100 169.0 m	10,727,200	4. 7. 1	4. 10. 20
(耐震) 配水管更新工事 (青田南工区)	山形市青田南地内	鑄鉄管φ75 164.6 m 鑄鉄管φ100 118.8 m	19,943,000	4. 7. 4	4. 11. 29
(耐震) 配水管更新工事 (南原町一丁目第1工区)	山形市南原町一丁目地内	鑄鉄管φ75 31.3 m 鑄鉄管φ100 295.5 m	18,697,800	4. 7. 4	4. 11. 9
道路工事に伴う配水管整備工事 (香澄町三丁目工区)	山形市香澄町三丁目地内	鑄鉄管φ100 42.1 m	4,902,700	4. 7. 4	5. 3. 22
(耐震) 配水管更新工事 (あさひ町工区)	山形市あさひ町地内	鑄鉄管φ100 353.9 m	18,466,800	4. 7. 7	4. 11. 11
道路工事に伴う配水管整備工事 (蔵王温泉工区)	山形市蔵王温泉地内	ポリエチレン管φ150 26.7 m	1,221,000	4. 7. 19	4. 8. 31
(耐震) 配水準幹線更新工事 (風間工区)	山形市大字風間地内ほか	鑄鉄管φ100 28.0 m 鑄鉄管φ300 94.1 m 舗装 装 672 m <sup>2</sup>	33,941,600	4. 7. 20	4. 12. 8
配水ブロック整備工事 (見崎C-4)	山形市飯塚口地内ほか	ポリエチレン管φ75 55 m	3,676,200	4. 7. 20	5. 1. 24
(耐震) 配水管更新工事 (西田一丁目工区)	山形市西田一丁目地内ほか	鑄鉄管φ75 292.2 m 舗装 装 386 m <sup>2</sup>	22,404,800	4. 7. 25	4. 12. 20
(耐震) 配水準幹線更新工事 (松見町工区)	山形市松見町地内	鑄鉄管φ100 333.9 m 鑄鉄管φ250 187.2 m	44,767,800	4. 7. 25	5. 2. 3
配水管整備工事 (清住町三丁目工区)	山形市清住町三丁目地内	鑄鉄管φ75 79.7 m 鑄鉄管φ100 72.3 m ポリエチレン管φ50 1.5 m 舗装 装 6 m <sup>2</sup>	10,851,500	4. 7. 25	4. 11. 30
(耐震) 配水管更新工事 (西田五丁目第1工区)に伴う路面復旧工事	山形市西田五丁目地内ほか	舗装 装 2421 m <sup>2</sup>	24,838,000	4. 7. 28	4. 12. 1
配水管整備工事 (桧町四丁目工区)	山形市桧町四丁目地内	鑄鉄管φ75 156.8 m 鑄鉄管φ100 3.3 m	12,667,600	4. 7. 28	4. 11. 14
配水管整備工事 (松原工区ほか)に伴う路面復旧工事	山形市大字松原地内ほか	舗装 装 412 m <sup>2</sup>	6,245,800	4. 7. 29	4. 11. 2
(耐震) 配水管更新工事 (東青田二丁目工区)	山形市東青田二丁目地内	鑄鉄管φ75 71.5 m 鑄鉄管φ100 272.5 m	17,154,500	4. 7. 29	4. 12. 7
(耐震) 配水管更新工事 (東青田四丁目工区)	山形市東青田四丁目地内	鑄鉄管φ75 64.0 m 鑄鉄管φ100 272.0 m	20,000,200	4. 8. 1	4. 12. 7
(耐震) 配水準幹線更新工事 (沼木工区)	山形市大字沼木地内	鑄鉄管φ150 461.2 m 舗装 装 1486 m <sup>2</sup>	37,473,700	4. 8. 1	4. 12. 27
配水管整備工事 (飯沢工区)	山形市飯沢地内	ポリエチレン管φ50 22.9 m 舗装 装 49 m <sup>2</sup>	2,446,400	4. 8. 1	4. 10. 20
(耐震) 配水管更新工事 (流通センター四丁目工区)	山形市流通センター四丁目地内	鑄鉄管φ100 321.2 m	21,429,100	4. 8. 2	4. 12. 16
(耐震) 配水管更新工事 (前田町第1工区)	山形市前田町地内	鑄鉄管φ75 178.7 m 鑄鉄管φ100 126.7 m	17,128,100	4. 8. 4	4. 12. 9

工 事 名	工 事 場 所	工 事 内 容	工 事 費	着 工 年 月 日	完 了 年 月 日
(耐震) 配水管更新工事(宮町四丁目第1工区)に伴う路面復旧工事	山形市宮町四丁目地内	舗 装 738 m <sup>2</sup>	7,593,300	4. 8. 8	4.10.26
(耐震) 配水管更新工事(山寺第3工区)に伴う路面復旧工事	山形市大字山寺地内	舗 装 2111 m <sup>2</sup>	18,634,000	4. 8.10	4.12.22
(耐震) 配水管更新工事(西田五丁目第1工区)	山形市西田五丁目地内	鑄 鉄 管 φ100 197.1 m	11,267,300	4. 8.10	4.12. 6
(耐震) 配水管更新工事(東青田五丁目工区)	山形市東青田五丁目地内	鑄 鉄 管 φ75 126.7 m 鑄 鉄 管 φ100 282.6 m 鑄 鉄 管 φ150 27.4 m	33,671,000	4. 8.15	5. 2. 9
河川工事に伴う配水管整備工事(下東山工区)	山形市大字下東山地内	鑄 鉄 管 φ100 17.3 m ポ リ エ チ レ ン 管 φ75 55.0 m	3,006,300	4. 8.15	4.11.15
(耐震) 配水管更新工事(東青田二丁目工区)に伴う路面復旧工事	山形市東青田二丁目地内ほか	舗 装 2010 m <sup>2</sup>	22,147,400	4. 8.30	4.12. 1
(耐震) 配水管更新工事(江南三丁目工区)	山形市江南三丁目地内	鑄 鉄 管 φ75 6.4 m 鑄 鉄 管 φ100 268.4 m ポ リ エ チ レ ン 管 φ50 44.9 m	20,490,800	4.8.30	5. 3. 2
(耐震) 配水管更新工事(東青田五丁目第1工区)	山形市東青田五丁目地内	鑄 鉄 管 φ75 93.8 m 鑄 鉄 管 φ100 263.7 m	18,368,900	4. 9. 1	5. 1.19
(耐震) 配水管更新工事(青田南第1工区)に伴う路面復旧工事	山形市青田南地内ほか	舗 装 3170 m <sup>2</sup>	23,555,400	4. 9.12	4.12. 8
(耐震) 配水管更新工事(青野第1工区)	山形市大字青野地内	鑄 鉄 管 φ75 98.1 m 鑄 鉄 管 φ100 265.0 m	24,424,400	4. 9.12	5. 2.22
(耐震) 配水管更新工事(東山形一丁目第1工区)	山形市東山形一丁目地内ほか	鑄 鉄 管 φ100 322.6 m	15,799,300	4. 9.12	4.12.23
(耐震) 配水幹線更新工事(前明石工区)に伴う路面復旧工事	山形市大字前明石地内ほか	舗 装 1442 m <sup>2</sup>	18,128,000	4. 9.14	4.12.15
(耐震) 配水管更新工事(松波三丁目工区)	山形市松波三丁目地内	鑄 鉄 管 φ100 430.4 m	28,923,400	4. 9.20	5. 2. 9
(耐震) 配水管更新工事(西田二丁目第1工区)	山形市西田二丁目地内ほか	鑄 鉄 管 φ75 95.8 m 鑄 鉄 管 φ100 290.5 m 鑄 鉄 管 φ150 47.6 m	29,536,100	4. 9.26	5. 3. 8
(耐震) 配水管更新工事(山寺第2工区)	山形市大字山寺地内	鑄 鉄 管 φ75 54.2 m 鑄 鉄 管 φ100 244.8 m	23,068,100	4. 9.26	5. 3. 7
(耐震) 配水管更新工事(清住町一丁目工区)	山形市清住町一丁目地内	鑄 鉄 管 φ75 73.8 m	4,173,400	4. 9.26	4.12. 5
道路工事に伴う配水管整備工事(黒沢工区)	山形市大字黒沢地内	鑄 鉄 管 φ100 63.3 m 鑄 鉄 管 φ200 54.2 m	6,765,000	4.10. 4	5. 2. 2
道路工事に伴う配水管整備工事(薬師町一丁目工区ほか)に係る路面復旧工事	山形市薬師町一丁目地内	舗 装 10.8 m <sup>2</sup>	304,700	4.10.11	4.11.24
雨水工事に伴う配水管移設工事(久保田二丁目工区)に係る路面復旧工事	山形市久保田二丁目地内	舗 装 101 m <sup>2</sup>	1,287,000	4.12.12	5. 1.12
(耐震) 配水管更新工事(山寺第2工区)に伴う路面復旧工事	山形市大字山寺地内	舗 装 109 m <sup>2</sup>	1,276,000	5. 2.20	5. 3.28
(耐震) 配水管更新工事(山寺第2工区)に伴う路面復旧工事(第2工区)	山形市大字山寺地内	舗 装 32 m <sup>2</sup>	722,700	5. 3. 7	5. 3.28
計			1,258,975,300		
イ 施設整備工事					
工 事 名	工 事 場 所	工 事 内 容	工 事 費	着 工 年 月 日	完 了 年 月 日
高瀬第二増圧ポンプ場設備更新工事	山形市大字上東山地内	給 水 装 置 1 組 圧 力 タ ン ク 1 基 記 録 計 1 台 DC 電 源 装 置 3 台 交 流 不 足 電 圧 継 電 器 1 台 受 電 計 装 盤 1 面 流 量 計 1 台 圧 力 計 2 台	41,705,400	3. 5.21	4. 9.13
見崎浄水場配水電磁流量計更新工事	山形市見崎川原地内	配水流量計(電磁式検出器) 1 台 配水流量計(変換器) 1 台 フランジアダプター 1 台	19,800,000	4. 6.13	5. 2.13
熊の前送水管改良工事に伴う路面復旧工事	山形市松波四丁目地内	舗 装 623 m <sup>2</sup>	6,035,700	4. 6.21	4.10.12

工 事 名	工 事 場 所	工 事 内 容	工 事 費	着 工 年 月 日	完 了 年 月 日
南部浄水場他UPS更新工事	山形市蔵王上野地 内ほか	非常用電源装置 (南部浄水場) 1台 (蔵王上野第二配水場) 1台 (蔵王上野第三配水場) 1台 (蔵王半郷配水場) 1台 (蔵王山田第二配水場) 1台 (蔵王温泉浄水場) 1台 (五日町配水制御所) 1組 (南栄町配水制御所) 1組 (熊の前配水場) 1台 (みはらしの丘配水場) 1台	6,268,900	4. 6.21	5. 3.20
山寺浄水場次亜塩素素注入設備更新工事	山形市大字山寺地 内	次亜注入設備制御盤 1面 次 亜 注 入 ポ ン プ 2台 次 亜 貯 留 槽 100ℓ 2槽 給水ポンプユニット 1台	10,197,000	4. 6.28	5. 3.14
配水ブロック整備工事(見崎C-4)	山形市飯塚口地内 ほか	流 量 計 室 2号人孔 1個	9,016,700	4. 7.20	5. 1.24
蔵王山田第一減圧施設更新工事	山形市蔵王山田地 内	減 圧 弁 φ100 1基	5,500,000	4. 8. 1	5. 1.20
熊の前配水場移転に伴う基幹管路試掘調査に係る路面復旧工事	山形市大字妙見寺 地内	舗 装 31㎡	1,283,700	4.10.31	4.12.12
見崎浄水場配水池排水ポンプ更新工事	山形市見崎川原地 内	排水用水中ポンプ 1台	1,089,000	4.11.25	5. 3. 9
計			100,896,400		
ウ 負担工事					
工 事 名	工 事 場 所	工 事 内 容	工 事 費	着 工 年 月 日	完 了 年 月 日
(耐震)配水管更新工事(桧町二丁目第3工区)	山形市桧町二丁目 地内	消 火 栓 (立替) 1基	317,900	4. 3.11	4. 7.25
道路工事に伴う配水管整備工事(薬師町一丁目工区ほか)	山形市薬師町一丁目 地内ほか	消 火 栓 (移設) 1基	562,100	4. 5.31	4. 9.13
河川工事に伴う配水管移設工事(上東山工区)	山形市大字上東山 地内	鋳 鉄 管 φ150 269.0m	22,651,200	4. 6. 7	4. 9.14
(耐震)配水管更新工事(東青田二丁目第1工区)	山形市東青田二丁目 地内	消 火 栓 (立替) 1基	402,600	4. 6.13	4.10. 7
雨水工事に伴う配水管移設工事(春日町工区)	山形市春日町地内 ほか	鋳 鉄 管 φ75 158.8m 鋳 鉄 管 φ100 191.6m	20,860,400	4. 7. 4	4.11.16
雨水工事に伴う配水管移設工事(西田四丁目工区)	山形市西田四丁目 地内	鋳 鉄 管 φ75 287.5m 鋳 鉄 管 φ150 70.6m	23,518,000	4. 7.25	4.12.26
給配水管等修繕工事 負担No.イ51号	山形市木の実町地 内	消 火 栓 (立替) 1基	939,416	4. 7.25	4. 8. 8
(耐震)配水管更新工事(東青田二丁目工区)	山形市東青田二丁目 地内	消 火 栓 (立替) 1基	469,700	4. 7.29	4.12. 7
給配水管等修繕に伴う路面復旧工事(イ-51)	山形市木の実町地 内	舗 装 6.8㎡	264,000	4. 8. 5	4. 8.22
道の駅「(仮称)やまがた蔵王」整備事業に伴う配水管整備工事(第1工区)	山形市表蔵王地内	鋳 鉄 管 φ100 13.3m	1,265,000	4. 9.12	4.10.26
(耐震)配水管更新工事(松波三丁目工区)	山形市松波三丁目 地内	消 火 栓 (立替) 1基	401,500	4. 9.20	5. 2. 9
道の駅「(仮称)蔵王」整備事業に伴う配水管整備工事に伴う路面復旧工事	山形市表蔵王地内 ほか	舗 装 347.8㎡	4,772,900	4. 9.26	4.12.12
(耐震)配水管更新工事(西田二丁目第1工区)	山形市西田二丁目 地内ほか	消 火 栓 (立替) 1基	368,500	4. 9.26	5. 3. 8
雨水工事に伴う配水管移設工事(北町三丁目工区)	山形市北町三丁目 地内ほか	鋳 鉄 管 φ75 117.5m 鋳 鉄 管 φ100 2.1m 鋳 鉄 管 φ150 87.9m	15,015,000	4. 9.26	5. 3.30
雨水工事に伴う配水管移設工事(流通センター一丁目工区)	山形市流通セン ター一丁目地内 ほか	鋳 鉄 管 φ100 185.0m	11,364,100	4.10. 4	5. 2. 7
給配水管等修繕工事 負担No.イ52号	山形市大字漆山地 内	消 火 栓 (立替) 1基	1,105,218	4.10.14	4.10.31

工 事 名	工 事 場 所	工 事 内 容	工 事 費	着 工 年 月 日	完 了 年 月 日
給配水管等修繕に伴う路面復旧工事（イ-52）	山形市大字漆山 地内	舗 装 7 m <sup>2</sup>	484,000	令和 4.10.24	令和 4.11.21
消火栓新設工事（江南三丁目工区）	山形市江南三丁目 地内	消 火 栓（新設） 舗 装 4.8 m <sup>2</sup>	1,254,000	4.11.7	5.1.27
消火栓新設工事（小白川町四丁目工区）	山形市小白川町四 丁目地内	消 火 栓（新設） 舗 装 3.7 m <sup>2</sup>	1,254,000	4.11.14	5.2.21
消火栓立替移設工事（漆山工区）	山形市大字漆山 地内	消 火 栓（移設）	1,265,000	4.11.28	5.1.13
消火栓立替工事（銅町一丁目工区）	山形市銅町一丁目 地内	消 火 栓（立替）	935,000	4.12.19	5.1.26
消火栓立替移設工事（大森工区）	山形市大字大森 地内	消 火 栓（移設）	1,100,000	5.2.1	5.3.3
消火栓新設工事（木の実町工区）	山形市木の実町 地内	消 火 栓（新設）	1,254,000	5.2.10	5.3.23
消火栓立替移設工事（小白川町二丁目工区）	山形市小白川町二 丁目地内	消 火 栓（移設）	1,276,000	5.2.10	5.3.24
消火栓立替工事（鉄砲町一丁目工区）	山形市鉄砲町一丁目 地内	消 火 栓（立替） 舗 装 3.78 m <sup>2</sup>	1,287,000	5.2.10	5.3.28
消火栓立替移設に伴う路面復旧工事（漆山工区）	山形市大字漆山 地内	舗 装 4.4 m <sup>2</sup>	110,000	5.3.6	5.3.10
消火栓新設に伴う路面復旧工事（木の実町工区）	山形市木の実町 地内	舗 装 14 m <sup>2</sup>	424,600	5.3.20	5.3.28
計			114,921,134		
エ 庁舎整備工事					
工 事 名	工 事 場 所	工 事 内 容	工 事 費	着 工 年 月 日	完 了 年 月 日
上下水道施設管理センター202会議室AV機器設備工事	山形市南石関地内	プロジェクター、スクリーン 1 式	672,650	令和 5.1.16	令和 5.1.31
上下水道施設管理センター201会議室AV機器設備工事	山形市南石関地内	プロジェクター、スクリーン 1 式	856,405	5.10.21	5.12.16
計			1,529,055		

(2) 保存工事の概況 &lt;税込500万円以上&gt;

(工事費：税込)

工 事 名	工 事 場 所	工 事 内 容	工 事 費	着 工 年 月 日	完 了 年 月 日
高度処理施設活性炭吸着池下部集水装置修繕工事（3期）	山形市見崎川原 地内	活性炭吸着池下部集水装置の修繕 1 式	55,000,000	令和 4.6.10	令和 4.12.22
排水処理施設汚泥圧入ポンプ修繕工事	山形市見崎川原 地内	汚泥圧入ポンプ3台の修繕 1 式	18,370,000	4.7.1	5.2.8
見崎浄水場自家発電設備修繕工事	山形市見崎川原 地内	発電設備の修繕 1 式	18,139,000	4.5.30	5.3.27
松原浄水場苛性注入機修繕工事	山形市小白川町五 丁目地内	苛性注入機の修繕 1 式	16,940,000	4.6.6	5.3.22
見崎浄水場配水ポンプ可変速電動機修繕工事（5号）	山形市見崎川原 地内	配水ポンプ電動機の修繕 1 式	15,620,000	4.6.6	5.3.30
熊の前配水場1号配水池越流管修繕工事	山形市大字妙見寺 地内	越流管の修繕 1 式	5,357,000	4.5.17	4.9.7
最上川取水場高圧電動機修繕工事	東村山郡中山町大 字長崎地内	取水ポンプ電動機2台の修繕 1 式	5,280,000	4.7.15	5.2.10
見崎浄水場特高受変電設備修繕工事（GIS）	山形市見崎川原 地内	特高設備の修繕及び精密点検 1 式	5,016,000	4.4.28	4.12.21
計			139,722,000		

### 3 業 務

#### (1) 業 務 量

ア 給水人口及び普及率

(普及率：四捨五入)

区 分	当 年 度			前 年 度 (㍑)	比較増△減 (イ) - (㍑)	
	上 水 道	そ の 他 (最 上 川 中 部 水 道 企 業 団)	計 (イ)			
行政区域内人口 (A)	236,487 <sup>人</sup>	2,839 <sup>人</sup>	239,326 <sup>人</sup>	240,990 <sup>人</sup>	△ 1,664 <sup>人</sup>	
行政区域内戸数 (B)	104,431 <sup>戸</sup>	1,058 <sup>戸</sup>	105,489 <sup>戸</sup>	104,791 <sup>戸</sup>	698 <sup>戸</sup>	
給水区域内人口 (C)	235,490 <sup>人</sup>	- <sup>人</sup>	235,490 <sup>人</sup>	237,031 <sup>人</sup>	△ 1,541 <sup>人</sup>	
給水区域内戸数 (D)	103,990 <sup>戸</sup>	- <sup>戸</sup>	103,990 <sup>戸</sup>	103,280 <sup>戸</sup>	710 <sup>戸</sup>	
給 水 人 口 (E)	235,390 <sup>人</sup>	- <sup>人</sup>	235,390 <sup>人</sup>	236,922 <sup>人</sup>	△ 1,532 <sup>人</sup>	
給 水 戸 数 (F)	103,953 <sup>戸</sup>	- <sup>戸</sup>	103,953 <sup>戸</sup>	103,237 <sup>戸</sup>	716 <sup>戸</sup>	
普 及 率	(E) / (A) × 100	99.54 <sup>%</sup>	- <sup>%</sup>	98.36 <sup>%</sup>	98.31 <sup>%</sup>	0.05 <sup>pt</sup>
	(F) / (B) × 100	99.54 <sup>%</sup>	- <sup>%</sup>	98.54 <sup>%</sup>	98.52 <sup>%</sup>	0.02 <sup>pt</sup>
	(E) / (C) × 100	99.96 <sup>%</sup>	- <sup>%</sup>	99.96 <sup>%</sup>	99.95 <sup>%</sup>	0.01 <sup>pt</sup>
	(F) / (D) × 100	99.96 <sup>%</sup>	- <sup>%</sup>	99.96 <sup>%</sup>	99.96 <sup>%</sup>	0.00 <sup>pt</sup>

イ 給水量及び有収水量

(端数：四捨五入)

区 分	当 年 度 (イ)	前 年 度 (㍑)	比較増△減 (イ) - (㍑)
給 水 量	25,875,129 <sup>m<sup>3</sup></sup>	26,159,941 <sup>m<sup>3</sup></sup>	△ 284,812 <sup>m<sup>3</sup></sup>
有 収 水 量	23,606,212 <sup>m<sup>3</sup></sup>	24,048,400 <sup>m<sup>3</sup></sup>	△ 442,188 <sup>m<sup>3</sup></sup>
有 効 無 収 水 量	516,455 <sup>m<sup>3</sup></sup>	519,412 <sup>m<sup>3</sup></sup>	△ 2,957 <sup>m<sup>3</sup></sup>
有 収 率	91.23 <sup>%</sup>	91.93 <sup>%</sup>	△ 0.70 <sup>pt</sup>
有 効 率	93.23 <sup>%</sup>	93.91 <sup>%</sup>	△ 0.68 <sup>pt</sup>
無 効 無 収 水 量	1,752,462 <sup>m<sup>3</sup></sup>	1,592,129 <sup>m<sup>3</sup></sup>	160,333 <sup>m<sup>3</sup></sup>
一 日 平 均 給 水 量	70,891 <sup>m<sup>3</sup>/日</sup>	71,671 <sup>m<sup>3</sup>/日</sup>	△ 780 <sup>m<sup>3</sup>/日</sup>
一 日 平 均 有 収 水 量	64,675 <sup>m<sup>3</sup>/日</sup>	65,886 <sup>m<sup>3</sup>/日</sup>	△ 1,211 <sup>m<sup>3</sup>/日</sup>
一 人 一 日 平 均 有 収 水 量	275 <sup>ℓ/日</sup>	278 <sup>ℓ/日</sup>	△ 3 <sup>ℓ/日</sup>

ウ 水道使用廃止状況													
区 分		当 年 度		前 年 度		比 較 増 △ 減		摘 要					
新 設		738 <sup>件</sup>		956 <sup>件</sup>		△ 218 <sup>件</sup>							
メ ー タ ー 撤 去		432		402		30							
開 栓		13,448		14,521		△ 1,073							
閉 栓		13,373		13,190		183							
使 用 者 名 義 変 更		4,546		4,857		△ 311							
設 備 廃 止		17		13		4							
所 有 権 移 転		3,764		3,907		△ 143							
口 座 振 替 加 入 ・ 番 号 変 更		5,284		5,538		△ 254							
口 座 振 替 脱 退		13		7		6							
エ 検針徴収に関する状況													
区 分		当 年 度		前 年 度		比 較 増 △ 減		摘 要					
検 針 総 件 数		716,594 <sup>件</sup>		711,700 <sup>件</sup>		4,894 <sup>件</sup>							
精 算 検 針 件 数		13,269		13,179		90							
督 促 状 発 送 件 数		32,284		31,216		1,068							
停 水 処 分 件 数		1,261		1,188		73							
不 納 欠 損 件 数		591		516		75							
不 納 欠 損 金 額		3,012,733 <sup>円</sup>		2,233,154 <sup>円</sup>		779,579 <sup>円</sup>							
オ メーターに関する事項													
区 分 \ 口 径	13mm	20mm	25mm	30mm	40mm	50mm	75mm	100mm	150mm	200mm	計	前 年 度	比 較 増 △ 減
	個	個	個	個	個	個	個	個	個	個	個	個	個
取 替 数	6,106	10,037	311	134	89	47	4	0	1	0	16,729	15,417	1,312
新 設 取 付 数	173	597	4	2	1	0	0	0	0	0	777	952	△ 175
新 設 外 取 付 数	61	331	5	8	7	4	1	0	0	0	417	416	1
廃 棄 数	6,887	10,219	336	146	96	57	7	0	1	0	17,749	16,343	1,406
(注) 新設外取付数とは、増設・改造・口径変更・移設その他取付及び取付開栓数をいう。													

カ 水質検査実施状況					
検査等名 水の種別	毎日水質検査	毎月水質検査	精密水質検査	その他の試験 (検査)	計
	件	件	件	件	件
水源	0	0	0	31	31
原水	0	16	33	94	143
処理水	0	16	8	27	51
ろ過水	0	0	0	154	154
配水池水 (浄水等)	0	64	32	110	206
給水栓水	8,395	96	48	32	8,571
活性炭処理水	0	8	4	62	74
その他の水	0	0	0	72	72
計	8,395	200	125	582	9,302
前年度	8,395	200	125	389	9,109
比較増△減	0	0	0	193	193

## (2) 水道事業収益に関する事項

## ア 収益構成〈税抜〉

(比率：四捨五入)

区 分	当 年 度		前 年 度		比 較 増 △ 減	
	金 額	比 率	金 額	比 率	金 額	比 率
営 業 収 益	5,043,252,871 <sup>円</sup>	83.1 <sup>%</sup>	5,493,518,872 <sup>円</sup>	89.7 <sup>%</sup>	△ 450,266,001 <sup>円</sup>	91.8 <sup>%</sup>
給 水 収 益	4,739,587,039	78.1	5,132,933,198	83.8	△ 393,346,159	92.3
加 入 金	80,652,000	1.3	110,040,000	1.8	△ 29,388,000	73.3
受 託 工 事 収 益	14,050,200	0.2	16,547,800	0.3	△ 2,497,600	84.9
そ の 他 営 業 収 益	208,963,632	3.5	233,997,874	3.8	△ 25,034,242	89.3
営 業 外 収 益	935,917,350	15.4	634,010,436	10.3	301,906,914	147.6
手 数 料	1,489,300	0.0	1,910,700	0.0	△ 421,400	77.9
受 取 利 息	6,271,224	0.1	1,708,982	0.0	4,562,242	367.0
一 般 会 計 補 助 金	366,224,004	6.1	0	0.0	366,224,004	皆増
一 般 会 計 負 担 金	2,062,240	0.0	2,150,204	0.0	△ 87,964	95.9
補 助 金	2,743,300	0.0	0	0.0	2,743,300	皆増
長 期 前 受 金 戻 入	473,041,074	7.8	507,596,501	8.3	△ 34,555,427	93.2
雑 収 益	84,086,208	1.4	120,644,049	2.0	△ 36,557,841	69.7
特 別 利 益	88,734,318	1.5	0	0.0	88,734,318	皆増
過 年 度 損 益 修 正 益	18,288,687	0.3	0	0.0	18,288,687	皆増
そ の 他 特 別 利 益	70,445,631	1.2	0	0.0	70,445,631	皆増
計	6,067,904,539	100.0	6,127,529,308	100.0	△ 59,624,769	99.0

## イ 収入状況〈税込〉

(収入率：四捨五入)

区 分	調 定 額		収 入 済 額		未 収 額		収 入 率	
	件 数	金 額	件 数	金 額	件 数	金 額	件 数	金 額
営 業 収 益	644,330 <sup>件</sup>	5,541,130,560 <sup>円</sup>	613,104 <sup>件</sup>	5,406,383,973 <sup>円</sup>	31,226 <sup>件</sup>	134,746,587 <sup>円</sup>	95.2 <sup>%</sup>	97.6 <sup>%</sup>
給 水 収 益	639,734	5,213,042,808	608,603	5,087,901,647	31,131	125,141,161	95.1	97.6
加 入 金	748	88,717,200	741	87,646,900	7	1,070,300	99.1	98.8
受 託 工 事 収 益	3,764	14,050,200	3,685	13,754,200	79	296,000	97.9	97.9
そ の 他 営 業 収 益	84	225,320,352	75	217,081,226	9	8,239,126	89.3	96.3
営 業 外 収 益	1,040	939,110,297	969	724,596,097	71	214,514,200	93.2	77.2
手 数 料	870	1,489,300	814	1,424,260	56	65,040	93.6	95.6
受 取 利 息	20	6,271,224	20	6,271,224	0	0	100.0	100.0
一 般 会 計 補 助 金	5	366,224,004	3	196,203,281	2	170,020,723	60.0	53.6
一 般 会 計 負 担 金	2	2,062,240	2	2,062,240	0	0	100.0	100.0
補 助 金	1	2,743,300	0	0	1	2,743,300	0.0	0.0
長 期 前 受 金 戻 入	3	473,041,074	3	473,041,074	0	0	100.0	100.0
雑 収 益 (消費税納税差額等除く)	139	87,279,155	127	45,594,018	12	41,685,137	91.4	52.2
計	645,370	6,480,240,857	614,073	6,130,980,070	31,297	349,260,787	95.2	94.6



## (3) 水道事業費用に関する事項

## ア 費用構成〈税抜〉

(比率：四捨五入)

区 分	当 年 度		前 年 度		比 較 増 △ 減	
	金 額	比 率	金 額	比 率	金 額	比 率
営 業 費 用	5,155,922,676 <sup>円</sup>	93.0 <sup>%</sup>	4,923,291,016 <sup>円</sup>	95.1 <sup>%</sup>	232,631,660 <sup>円</sup>	104.7 <sup>%</sup>
水 源 涵 養 費	6,209,193	0.1	979,262	0.0	5,229,931	634.1
原 水 及 び 浄 水 費	1,302,183,656	23.5	1,150,835,458	22.2	151,348,198	113.2
配 水 費	327,979,352	5.9	345,481,717	6.7	△ 17,502,365	94.9
給 水 費	413,310,696	7.5	393,532,501	7.6	19,778,195	105.0
受 託 工 事 費	16,373,702	0.3	15,113,117	0.3	1,260,585	108.3
業 務 費	355,366,322	6.4	318,168,946	6.2	37,197,376	111.7
総 係 費	594,744,922	10.7	558,950,318	10.8	35,794,604	106.4
減 価 償 却 費	2,073,487,357	37.4	2,041,489,411	39.4	31,997,946	101.6
資 産 減 耗 費	66,267,476	1.2	98,740,286	1.9	△ 32,472,810	67.1
営 業 外 費 用	270,268,501	4.9	255,987,376	4.9	14,281,125	105.6
支 払 利 息 及 び 企 業 債 取 扱 諸 費	231,831,378	4.2	254,467,052	4.9	△ 22,635,674	91.1
雑 支 出	38,437,123	0.7	1,520,324	0.0	36,916,799	2,528.2
特 別 損 失	117,078,703	2.1	994,749	0.0	116,083,954	11,769.7
過 年 度 損 益 修 正 損	117,078,703	2.1	994,749	0.0	116,083,954	11,769.7
計	5,543,269,880	100.0	5,180,273,141	100.0	362,996,739	107.0

#### 4 会 計

##### (1) 重要契約の要旨

ア 工事請負等に関する契約 <税込1,000万円以上>

契約年月日	契約方法	契約金額	契約の内容	契約先
令和 4. 3. 3	格付等級指定	15,335,100 <sup>円</sup>	(耐震)配水管更新工事(宮町四丁目第1工区)	株式会社高子建設
4. 3. 4	格付等級指定	19,218,100	(耐震)配水管更新工事(山寺第3工区)	株式会社山源建設
4. 3. 4	格付等級指定	14,753,200	(耐震)配水管更新工事(前田町工区)	株式会社山源建設
4. 3. 7	指名競争入札	24,801,700	(耐震)配水管更新工事(西田二丁目第3工区)	株式会社山形銅鉄設備工業
4. 3. 7	指名競争入札	24,325,400	(耐震)配水管更新工事(松波三丁目第1工区)	株式会社山形企業
4. 3. 7	指名競争入札	22,476,300	(耐震)配水管更新工事(青田南第2工区)	第一工業株式会社
4. 3. 7	指名競争入札	20,149,800	(耐震)配水管更新工事(桧町二丁目第3工区)	株式会社日下部工務所
4. 3. 7	指名競争入札	14,652,000	(耐震)配水管更新工事(中桜田二丁目第2工区)	株式会社川口建設
4. 3.11	格付等級指定	14,851,100	(耐震)配水管更新工事(宮町四丁目工区)に伴う路面復旧工事	株式会社仁藤組
4. 3.11	指名競争入札	12,523,500	(耐震)配水管更新工事(東青田三丁目第1工区)	共生建設工業株式会社
4. 3.14	指名競争入札	24,282,500	(耐震)配水管更新工事(北町四丁目工区ほか)に伴う路面復旧工事	渋谷建設株式会社
4. 3.14	格付等級指定	19,927,600	(耐震)配水管更新工事(西田五丁目第4工区)に伴う路面復旧工事	株式会社三浦組
4. 3.14	指名競争入札	10,177,200	(耐震)配水管更新工事(江南四丁目工区)	三洋設備工業株式会社
4. 4.28	指名競争入札	18,032,300	蔵王ダム量水井更新詳細設計業務委託	株式会社東京設計事務所 山形事務所
4. 5.12	指名競争入札	26,727,800	(耐震)配水管更新工事(桧町二丁目第1工区ほか)に伴う路面復旧工事	株式会社三和
4. 5.13	格付等級指定	24,486,000	(耐震)配水管更新工事(城西町五丁目工区ほか)に伴う路面復旧工事	株式会社丸祐吉田組
4. 5.20	指名競争入札	26,294,400	(耐震)配水管更新工事(西田二丁目第2工区ほか)	大栄設備工業株式会社
4. 5.20	指名競争入札	25,946,800	(耐震)配水管更新工事(山寺第1工区)	株式会社山田組
4. 5.20	随意契約	16,940,000	最上川取水場テレメータ装置更新工事	株式会社日立製作所東北支社
4. 5.23	格付等級指定	19,397,400	(耐震)配水管更新工事(東青田一丁目第1工区)	高橋工業株式会社

契約年月日	契約方法	契約金額	契約の内容	契約先
令和 4. 5. 26	指名競争入札	18,946,400 <sup>円</sup>	(耐震)配水管更新工事(南原町一丁目第1工区)に伴う路面復旧工事	株式会社木川道路
4. 5. 26	指名競争入札	11,393,800	道路工事に伴う配水管整備工事(薬師町一丁目工区ほか)	守成工業株式会社
4. 5. 27	指名競争入札	13,099,900	(耐震)配水管更新工事(東青田一丁目第2工区ほか)に伴う路面復旧工事	株式会社山源建設
4. 5. 30	指名競争入札	54,905,400	排水処理施設汚泥圧入ポンプ盤更新工事	住友電設株式会社東北支店
4. 5. 30	随意契約	18,139,000	見崎浄水場自家発設備修繕工事	株式会社わだ電気設備事務所
4. 5. 30	格付等級指定	13,901,800	(耐震)配水管更新工事(前田町第2工区)に伴う路面復旧工事	プッシュ建設株式会社
4. 6. 2	指名競争入札	16,940,000	松原浄水場苛性注入機修繕工事	菱建工業株式会社
4. 6. 3	指名競争入札	59,818,000	(耐震)配水準幹線更新工事(前明石工区)	東洋設備工業株式会社
4. 6. 3	格付等級指定	28,117,100	(耐震)配水管更新工事(松波三丁目第1工区)に伴う路面復旧工事	志田建設株式会社
4. 6. 6	指名競争入札	32,809,700	(耐震)配水管更新工事(桧町四丁目工区ほか)	株式会社吉田工業所
4. 6. 6	指名競争入札	29,080,700	(耐震)配水管更新工事(東青田二丁目第1工区)	佐藤設備工業株式会社
4. 6. 6	格付等級指定	24,909,500	河川工事に伴う配水管移設工事(上東山工区)	第一工業株式会社
4. 6. 6	格付等級指定	19,800,000	見崎浄水場配水電磁流量計更新工事	株式会社タカハシ電工
4. 6. 6	随意契約	15,620,000	見崎浄水場配水ポンプ可変速電動機修繕工事(5号)	東洋産業株式会社
4. 6. 10	随意契約	55,000,000	高度処理施設活性炭吸着池下部集水装置修繕工事(3期)	株式会社水機テクノス東北支店
4. 6. 13	指名競争入札	18,595,500	雨水工事に伴う配水管切廻工事(花楸二丁目工区ほか)	黒澤建設工業株式会社
4. 6. 17	格付等級指定	32,356,500	(耐震)配水準幹線更新工事(下東山工区)	株式会社高子建設
4. 6. 24	指名競争入札	38,657,300	(耐震)配水準幹線更新工事(相生町工区)	株式会社深瀬工業所
4. 6. 24	指名競争入札	10,197,000	山寺浄水場次亜塩素注入設備更新工事	近藤工業株式会社
4. 6. 27	指名競争入札	26,882,900	(耐震)配水管更新工事(青田南工区)	小笠原建設株式会社
4. 6. 27	格付等級指定	23,834,800	雨水工事に伴う配水管移設工事(春日町工区)	勝村建設株式会社

契約年月日	契約方法	契約金額	契約の内容	契約先
令和 4. 6. 27	指名競争入札	円 13,251,700	(耐震) 配水管更新工事 (東青田一丁目工区)	共生建設工業株式会社
4. 6. 27	指名競争入札	11,655,600	(耐震) 配水管更新工事 (東青田五丁目工区) に伴う路面復旧工事	株式会社宮部組
4. 7. 1	指名競争入札	18,370,000	排水処理施設汚泥圧入ポンプ修繕工事	株式会社農建
4. 7. 4	格付等級指定	21,793,200	(耐震) 配水管更新工事 (南原町一丁目第1工区)	株式会社川口建設
4. 7. 4	指名競争入札	22,154,000	(耐震) 配水管更新工事 (あさひ町工区)	志田建設株式会社
4. 7. 15	指名競争入札	17,363,500	配水ブロック整備工事 (見崎C-4)	山住設備株式会社
4. 7. 19	指名競争入札	46,387,000	(耐震) 配水準幹線更新工事 (松見町工区)	山形ガス管工株式会社
4. 7. 19	指名競争入札	34,178,100	(耐震) 配水準幹線更新工事 (風間工区)	黒澤建設工業株式会社
4. 7. 19	指名競争入札	28,336,000	雨水工事に伴う配水管移設工事 (西田四丁目工区)	株式会社日下部工務所
4. 7. 19	格付等級指定	24,405,700	(耐震) 配水管更新工事 (西田一丁目工区)	高橋工業株式会社
4. 7. 19	格付等級指定	13,492,600	配水管整備工事 (清住町三丁目工区)	株式会社日下部工務所
4. 7. 25	指名競争入札	37,884,000	(耐震) 配水準幹線更新工事 (沼木工区)	近藤工業株式会社
4. 7. 25	格付等級指定	24,838,000	(耐震) 配水管更新工事 (西田五丁目第1工区) に伴う路面復旧工事	大日建設株式会社
4. 7. 25	総合評価 一般競争入札	26,799,300	(耐震) 配水管更新工事 (東青田四丁目工区)	株式会社山源建設
4. 7. 25	指名競争入札	22,038,500	(耐震) 配水管更新工事 (東青田二丁目工区)	山住設備株式会社
4. 7. 25	格付等級指定	14,745,500	配水管整備工事 (桧町四丁目工区)	高橋土建株式会社
4. 7. 29	指名競争入札	23,458,600	(耐震) 配水管更新工事 (流通センター四丁目工区)	高橋土建株式会社
4. 8. 1	指名競争入札	19,701,000	(耐震) 配水管更新工事 (前田町第1工区)	株式会社宮部組
4. 8. 8	指名競争入札	40,592,200	(耐震) 配水管更新工事 (東青田五丁目工区)	矢口建設株式会社
4. 8. 8	指名競争入札	18,634,000	(耐震) 配水管更新工事 (山寺第3工区) に伴う路面復旧工事	齋藤建設株式会社
4. 8. 8	格付等級指定	13,378,200	(耐震) 配水管更新工事 (西田五丁目第1目工区)	伊豆田建設株式会社

契約年月日	契約方法	契約金額	契約の内容	契約先
令和 4. 8. 26	指名競争入札	25,658,600 <sup>円</sup>	(耐震)配水管更新工事(江南三丁目工区)	桜井工業株式会社
4. 8. 29	格付等級指定	24,295,700	(耐震)配水管更新工事(東青田五丁目第1工区)	岡崎工業株式会社
4. 8. 29	格付等級指定	22,147,400	(耐震)配水管更新工事(東青田二丁目工区)に伴う路面復旧工事	小松建設株式会社
4. 9. 5	指名競争入札	29,615,300	(耐震)配水管更新工事(青野第1工区)	株式会社深瀬工業所
4. 9. 5	指名競争入札	23,555,400	(耐震)配水管更新工事(青田南第1工区)に伴う路面復旧工事	小笠原建設株式会社
4. 9. 9	格付等級指定	37,147,000	道路工事に伴う配水管整備工事(江南二丁目工区)	東洋設備工業株式会社
4. 9. 12	指名競争入札	31,640,400	(耐震)配水管更新工事(松波三丁目工区)	株式会社山形企業
4. 9. 12	指名競争入札	20,884,600	(耐震)配水管更新工事(東山形一丁目第1工区)	株式会社川口建設
4. 9. 12	格付等級指定	18,128,000	(耐震)配水幹線更新工事(前明石工区)に伴う路面復旧工事	岡崎工業株式会社
4. 9. 15	指名競争入札	16,687,000	熊の前配水場移転に伴う造成設計業務委託	株式会社金沢総合コンサルタント
4. 9. 20	指名競争入札	33,809,600	(耐震)配水管更新工事(西田二丁目第1工区)	株式会社吉田工業所
4. 9. 20	格付等級指定	27,443,900	(耐震)配水管更新工事(山寺第2工区)	齋藤建設株式会社
4. 9. 20	指名競争入札	22,233,200	雨水工事に伴う配水管移設工事(北町三丁目工区)	株式会社佐藤管工
4. 9. 30	指名競争入札	14,752,100	雨水工事に伴う配水管移設工事(流通センター一丁目工区)	高橋土建株式会社
4. 11. 18	格付等級指定	44,629,200	道路工事に伴う配水管整備工事(十文字工区)	東洋設備工業株式会社
4. 12. 2	指名競争入札	12,760,000	道の駅「(仮称)やまがた蔵王」整備事業に伴う配水管整備工事(第2工区)	遠藤設備建設株式会社

イ 土地取得、処分に関する契約

① 取 得

該当事項なし

② 処 分

該当事項なし

(2) 企業債及び一時借入金の概況

ア 企 業 債

借 入 先	前 年 度 末 残 高	当 年 度 借 入 高	当 年 度 償 還 金	当 年 度 末 残 高	摘 要
財 政 融 資	8,484,591,654 <sup>円</sup>	350,000,000 <sup>円</sup>	655,628,884 <sup>円</sup>	8,178,962,770 <sup>円</sup>	
地 方 公 共 団 体 金 融 機 構	7,058,004,809	350,000,000	630,126,118	6,777,878,691	
計	15,542,596,463	700,000,000	1,285,755,002	14,956,841,461	

イ 一時借入金

該当事項なし

(3) その他会計経理に関する重要事項

該当事項なし

## 5 受託工事等の概況

### (1) 給水工事施工の状況

区 分	前年度繰越分 未精算件数	当 年 度 設計審査件数	工事取消件数	総 件 数	精 算 件 数	次 年 度 繰 越 未精算件数	摘 要
新設・分岐 工	302	738	3	1,037	825	212	
道 路 そ の 工 他 事	33	21	0	54	23	31	
増設・改造 移 転 工 事	599	1,128	16	1,711	1,152	559	
計	934	1,887	19	2,802	2,000	802	

### (2) 給水装置の維持管理並びに水質に関する相談

区 分	給水装置の維持管理に関する相談						水質に関する相談		計	
	水が全部 出ない	水が一部 出ない	水の出が 悪い	水が止ま らない	メーター 管内	地上管破 裂(凍結 含む)	その他	水質 (色・臭い ・異物)		そ の 他
件 数	43	15	47	36	0	0	27	30	0	198

## 6 その他

他会計補助金等の用途について

他会計補助金等の用途については、それぞれ次に掲げるとおり充当した。

他会計補助金等	特 定 収 入	特 定 収 入 以 外	計
一般会計負担金 (収益的収入 営業収益)	消火栓維持管理工事費として 1,321,359	職員給与費として 352,538	1,673,897
工事負担金 (収益的収入 営業収益)	直営工事費及び工事請負費等 として 41,622,900	職員給与費として 1,369,000	42,991,900
一般会計負担金 (収益的収入 営業外収益)	最上川中部水道企業団水道料 金徴収業務に係る経費として 1,823,783	企業債利子償還金 として 238,457	2,062,240
その他雑収益 (収益的収入 営業収益)	原因者負担工事費として 120,654	職員給与費等として 263,977	384,631
その他雑収益 (収益的収入 営業外収益)	費用補償費として 373,656	職員給与費等として 81,141,142	81,514,798
一般会計補助金 (収益的収入 営業外収益)	水道料金減免に対する補助金 等として 358,737,004	職員給与費等として 7,487,000	366,224,004
補助金 (収益的収入 営業外収益)	水源涵養林整備補助金として 2,743,300	-	2,743,300
一般会計負担金 (資本的収入)	消火栓立替新設請負費として 12,681,900	職員給与費として 627,000	13,308,900
工事負担金 (資本的収入)	工事請負費として 66,064,634	職員給与費等として 5,623,795	71,688,429
国庫補助金 (資本的収入)	工事請負費等として 46,216,000	-	46,216,000
工事負担金・受託金 (資本的収入)	工事請負費として 37,785,000	職員給与費として 1,884,000	39,669,000



# 山形市水道事業会計決算附属書類

# 令和4年度山形市水道事業キャッシュ・フロー計算書

## 〈間接法〉

(令和4年4月1日から令和5年3月31日まで)

(単位：円)

### 1 業務活動によるキャッシュ・フロー

当年度純利益 (△は純損失)	524,634,659
減価償却費	2,073,487,357
固定資産除却費	51,681,496
引当金の増減額 (△は減少)	△ 15,228,899
長期前受金戻入額	△ 473,041,074
受取利息及び受取配当金	△ 6,271,224
支払利息	231,831,378
未収金の増減額 (△は増加)	△ 40,965,027
貸倒引当金の増減額 (△は減少)	368,621
貯蔵品の増減額 (△は増加)	△ 1,664,050
その他の流動資産の増減額 (△は増加)	△ 46,256,100
未払金の増減額 (△は減少)	69,092,164
その他の流動負債の増減額 (△は減少)	2,212,855
過年度損益修正益	△ 18,288,687
過年度損益修正損	116,095,649
小計	2,467,689,118
利息及び配当金の受取額	6,271,224
利息の支払額	△ 231,831,378
業務活動によるキャッシュ・フロー	2,242,128,964

### 2 投資活動によるキャッシュ・フロー

固定資産の取得による支出	△ 2,060,087,702
国庫補助金等の収入	52,179,713
一般会計又は他の特別会計からの繰入金による収入	8,613,934
負担金による収入	113,881,458
長期貸付金	△ 1,500,000,000
基金への積立	△ 135,237
その他投資	△ 4,844,013
投資活動によるキャッシュ・フロー	△ 3,390,391,847

### 3 財務活動によるキャッシュ・フロー

建設改良費等の財源に充てるための企業債による収入	700,000,000
建設改良費等の財源に充てるための企業債の償還による支出	△ 1,285,755,002
財務活動によるキャッシュ・フロー	△ 585,755,002

資金の増加額 (又は減少額)	△ 1,734,017,885
資金期首残高	5,903,337,290
資金期末残高	4,169,319,405

収 益 費 用 明 細 書 〈 税 抜 〉

収 益

第 1 款 水 道 事 業 収 益

6,067,904,539 円

(単位：円)

項	目	節	金 額	摘 要
1	営 業 収 益		5,043,252,871	
	1 給 水 収 益		4,739,587,039	
		1 水 道 料 金	4,739,587,039	
	2 加 入 金		80,652,000	
		2 加 入 金	80,652,000	
	3 受 託 工 事 収 益		14,050,200	
		3 給 水 工 事 収 益	14,050,200	
	4 そ の 他 営 業 収 益		208,963,632	
		5 手 数 料	346,000	
		11 一 般 会 計 負 担 金	1,673,897	
		12 工 事 負 担 金	42,991,900	
		13 下 水 道 使 用 料 事 務 負 担 金	144,210,000	
		14 給 排 水 関 連 業 務 に 係 る 事 務 負 担 金	19,352,954	
		19 そ の 他 雑 収 益	388,881	
2	営 業 外 収 益		935,917,350	
	1 手 数 料		1,489,300	
		5 手 数 料	1,489,300	
	2 受 取 利 息		6,271,224	
		6 預 金 利 息	4,228,600	
		8 他 会 計 貸 付 金 利 息	2,042,624	
	3 一 般 会 計 負 担 金		2,062,240	
		11 一 般 会 計 負 担 金	2,062,240	
	4 補 助 金		2,743,300	
		10 補 助 金	2,743,300	
	5 長 期 前 受 金 戻 入		473,041,074	
		11 補 助 金	97,034,072	
		12 工 事 負 担 金	339,989,477	
		13 受 贈 財 産 評 価 額	36,017,525	
	6 一 般 会 計 補 助 金		366,224,004	
		9 一 般 会 計 補 助 金	366,224,004	
	7 雑 収 益		84,086,208	
		17 不 用 品 売 却 益	1,139,529	
		19 そ の 他 雑 収 益	82,946,679	消費税及び地方消費税納税差額 48 貸倒に係る消費税控除額 224,045
3	特 別 利 益		88,734,318	
	1 過 年 度 損 益 修 正 益		18,288,687	
		20 過 年 度 損 益 修 正 益	18,288,687	
	2 そ の 他 特 別 収 益		70,445,631	
		21 そ の 他 特 別 収 益	70,445,631	

費 用		第 1 款 水 道 事 業 費 用		5,543,269,880 円	
				(単位：円)	
項	目	節	金 額	摘 要	
1	営 業 費 用		5,155,922,676		
	1	水 源 涵 養 費	6,209,193		
		6	法 定 福 利 費	143	
		7	旅 費	0	
		9	報 償 費	57,000	
		11	備 消 耗 品 費	0	
		17	委 託 料	5,998,000	水源涵養林間伐作業 5,249,000 水源涵養林下刈作業委託 749,000
		19	賃 借 料	45,000	
		27	材 料 費	13,200	
		31	負 担 金	90,910	
		36	食 糧 費	0	
		39	保 険 料	4,940	
	2	原 水 及 び 浄 水 費	1,302,183,656		
		1	給 料	143,900,266	予算額 146,925,000
		2	手 当 等	75,152,289	予算額 75,702,207
		3	賞 与 引 当 金 繰 入 額	18,632,000	予算額 22,252,000
		6	法 定 福 利 費	44,037,218	予算額 46,479,000
		7	旅 費	10,056	
		9	報 償 費	856,647	
		10	被 服 費	430,030	
		11	備 消 耗 品 費	5,813,019	
		12	燃 料 費	1,144,050	
		13	光 熱 水 費	2,475,498	
		14	印 刷 製 本 費	2,520	
		15	通 信 運 搬 費	5,303,469	
		17	委 託 料	179,203,085	高度浄水施設活性炭再生業務委託 (1、3号) 31,500,000 施設台帳システム構築業務委託 27,900,000 見崎浄水場高沈減速機点検業務委託 (3号) 16,500,000 排水処理施設発生土有効利用処理業務 委託 16,403,400 東沢浄水場1号緩速ろ過池下部集水装 置点検業務委託 8,700,000 松原浄水場他植栽維持管理業務委託 (長期継続契約) 6,161,000 農薬類検査業務委託 5,698,400 見崎浄水場遮断器類保守点検業務委託 4,800,000 見崎浄水場他植栽維持管理業務委託 (長期継続契約) 4,677,000 その他 56,863,285

項	目	節	金額	摘要
		18 手数料	758,872	
		19 賃借料	28,169,491	
		20 修繕費	161,399,510	高度処理施設活性炭吸着池下部集水装置修繕工事(3期) 50,000,000 排水処理施設汚泥圧入ポンプ修繕工事 16,700,000 見崎浄水場自家発電設備修繕工事 16,490,000 松原浄水場苛性注入機修繕工事 15,400,000 見崎浄水場配水ポンプ可変速電動機修繕工事(5号) 14,200,000 熊の前配水場1号配水池越流管修繕工事 4,870,000 その他 43,739,510
		25 動力費	123,233,474	
		26 薬品費	47,125,558	
		27 材料費	16,245,656	
		28 補償費	1,100	
		31 負担金	14,209,771	
		32 交付金	225,800	
		33 受水費	432,070,210	
		35 研修費	388,212	
		36 食糧費	4,630	
		37 厚生費	672,510	
		39 保険料	668,615	
		40 公課費	50,100	
	3 配水費		327,979,352	
		1 給料	91,719,312	予算額 94,326,000
		2 手当等	36,952,794	予算額 40,083,735
		3 賞与引当金繰入額	12,184,000	予算額 14,503,000
		6 法定福利費	27,362,534	予算額 28,118,000
		9 報償費	0	
		10 被服費	281,920	
		11 備消耗品費	2,626,016	
		12 燃料費	525,128	
		13 光熱水費	1,153,963	
		14 印刷製本費	1,000	
		15 通信運搬費	172,948	
		17 委託料	58,346,320	山形市上下水道部上下水道管路情報システムデータ管理更新業務委託 22,747,000 給配水管等修繕待機業務委託 4,356,100 配水管漏水調査委託(第1工区) 3,800,000 配水管漏水調査委託(第3工区) 3,780,000 配水管漏水調査委託(第4工区) 3,760,000 配水管漏水調査委託(第2工区) 3,685,000 その他 16,218,220

項	目	節	金額	摘要
		18 手 数 料	45,191	
		19 賃 借 料	13,600,507	
		20 修 繕 費	22,836,064	給配水管等修繕工事 9,198,934 岩波第二増圧ポンプ場ユニットポンプ 分解整備修繕工事 1,700,000 その他 11,937,130
		23 工 事 請 負 費	35,226,000	雨水工事に伴う配水管切廻工事 (花楸二丁目工区ほか) 16,665,000 雨水工事に伴う配水管移設工事 (北町三丁目工区) 4,017,000 雨水工事に伴う配水管移設工事 (流通センター一丁目工区) 2,639,000 雨水工事に伴う配水管移設工事 (西田四丁目工区) 2,210,000 道路工事に伴う配水管整備工事 (香澄町三丁目工区) 2,157,000 その他 7,538,000
		24 路 面 復 旧 費	11,044,400	
		25 動 力 費	11,708,510	
		27 材 料 費	1,240,542	
		28 補 償 費	0	
		30 会 費 負 担 金	10,000	
		35 研 修 費	213,419	
		36 食 糧 費	2,940	
		37 厚 生 費	345,494	
		39 保 険 料	298,150	
		40 公 課 費	82,200	
	4 給 水 費		413,310,696	
		1 給 料	31,654,200	予算額 31,654,200
		2 手 当 等	13,077,983	予算額 13,623,000
		3 賞 与 引 当 金 繰 入 額	4,364,000	予算額 4,863,000
		6 法 定 福 利 費	7,161,581	予算額 9,455,000
		9 報 償 費	0	
		10 被 服 費	0	
		11 備 消 耗 品 費	1,675,081	
		12 燃 料 費	286,427	
		14 印 刷 製 本 費	110,300	
		15 通 信 運 搬 費	24,910	
		17 委 託 料	127,731,771	山形市上下水道部給排水関連業務 委託 118,800,000 令和4年度給水装置定期診断等業務 委託 5,975,017 その他 2,956,754

項	目	節	金額	摘要
		18 手 数 料	65,883	
		19 賃 借 料	192,416	
		20 修 繕 費	59,006,369	給配水管等修繕工事 39,181,167 宅地内給水管漏水修繕工事 15,853,020 その他 3,972,182
		23 工 事 請 負 費	140,043,000	配水管更新工事等
		24 路 面 復 旧 費	6,103,500	
		27 材 料 費	20,980,303	
		29 補 助 金	291,500	
		37 厚 生 費	89,586	
		39 保 険 料	278,086	
		40 公 課 費	173,800	
	5 受 託 工 事 費		16,373,702	
		1 給 料	7,854,000	予算額 7,854,000
		2 手 当 等	4,072,154	予算額 4,097,958
		3 賞 与 引 当 金 繰 入 額	1,055,000	予算額 1,130,000
		6 法 定 福 利 費	2,488,926	予算額 2,488,926
		10 被 服 費	9,650	
		11 備 消 耗 品 費	302,482	
		12 燃 料 費	154,943	
		14 印 刷 製 本 費	149,750	
		18 手 数 料	3,000	
		19 賃 借 料	22,217	
		20 修 繕 費	131,660	
		37 厚 生 費	25,984	
		39 保 険 料	92,336	
		40 公 課 費	11,600	
	6 業 務 費		355,366,322	
		1 給 料	29,875,785	予算額 30,810,000
		2 手 当 等	13,907,937	予算額 14,001,424
		3 賞 与 引 当 金 繰 入 額	4,115,000	予算額 4,698,000
		6 法 定 福 利 費	9,859,390	予算額 9,859,390
		9 報 償 費	0	
		10 被 服 費	35,910	
		11 備 消 耗 品 費	758,762	
		12 燃 料 費	16,389	
		14 印 刷 製 本 費	8,791,545	
		15 通 信 運 搬 費	19,191,977	

項	目	節	金額	摘要
		17 委託料	239,130,706	山形市上下水道部料金センター業務委託 139,440,000 山形市上下水道部お客さまサービスセンター業務委託 52,600,000 水道料金等管理システムデータ抽出業務委託 17,160,000 その他 29,930,706
		18 手数料	6,940,279	
		19 賃借料	18,868,333	
		20 修繕費	219,367	
		35 研修費	89,564	
		36 食糧費	1,000	
		37 厚生費	129,158	
		39 保険料	45,066	
		40 公課費	8,800	
		41 貸倒引当金繰入	3,381,354	
	7 総係費		594,744,922	
		1 給料	160,813,208	予算額 167,531,800
		2 手当等	65,834,616	予算額 71,984,676
		3 賞与引当金繰入	20,720,000	予算額 25,203,000
		5 報酬	300,000	予算額 300,000
		6 法定福利費	46,800,606	予算額 50,038,684
		7 旅費	1,424,651	
		8 退職給付費	169,714,000	予算額 169,714,000
		9 報償費	42,033	
		10 被服費	127,250	
		11 備消耗品費	3,702,391	
		12 燃料費	3,715,571	
		13 光熱水費	10,471,857	
		14 印刷製本費	1,070,645	
		15 通信運搬費	3,818,120	
		16 広告料	2,207,360	
		17 委託料	66,235,687	山形市上下水道部時間外・休日対応業務委託 14,067,400 山形市上下水道施設管理センター等清掃業務委託 11,754,000 山形市上下水道施設管理センター設備運転管理等業務委託 9,600,000 山形市上下水道施設管理センター電話交換業務委託 6,528,000 山形市上下水道施設管理センター時間外・休日守衛業務委託 4,003,700 山形市上下水道施設管理センター緑地管理業務委託 3,770,000 震災用緊急貯水槽及び災害用貯水槽維持管理点検等業務委託 3,451,646 その他 13,060,941



項	目	節	金額	摘要
		18 手数料	1,743,090	
		19 賃借料	23,429,603	
		20 修繕費	7,897,016	山形市上下水道施設管理センター地下重油タンク防食工事 3,410,000 その他 4,487,016
		27 材料費	75,990	
		29 補助金	222,716	
		30 会費負担金	823,496	
		31 負担金	20,700	
		34 交際費	77,000	予算額 340,000
		35 研修費	1,275,470	
		36 食糧費	22,389	
		37 厚生費	812,643	
		39 保険料	1,261,414	
		40 公課費	85,400	
	8 減価償却費		2,073,487,357	
		40 有形固定資産減価償却費	2,073,487,357	
	9 資産減耗費		66,267,476	
		43 固定資産除却費	63,801,496	
		44 棚卸資産減耗費	2,465,980	
2 営業外費用			270,268,501	
	1 支払利息及び企業債取扱諸費		231,831,378	
		46 企業債利息	231,831,378	
		47 借入金利息	0	
	2 雑支出		38,437,123	
		55 その他雑支出	38,437,123	3条仮払消費税及び地方消費税非控除額
3 特別損失			117,078,703	
	1 過年度損益修正損		117,078,703	
		56 過年度損益修正損	117,078,703	
4 予備費			0	
	1 予備費		0	
		80 予備費	0	

資 本 の 収 支 明 細 書 〈 税 込 〉

収 入 第 1 款 資 本 の 収 入 870,882,329 円

(単位：円)

項	目	節	金 額	摘 要
1 企 業 債			700,000,000	
	1 企 業 債		700,000,000	
		25 企 業 債	700,000,000	
2 工 事 負 担 金			84,997,329	
	1 工 事 負 担 金		84,997,329	
		11 一 般 会 計 負 担 金	13,308,900	
		12 工 事 負 担 金	71,688,429	
3 補 助 金			46,216,000	
	1 国 庫 補 助 金		46,216,000	
		26 国 庫 補 助 金	46,216,000	
4 受 託 金			39,669,000	
	1 受 託 金		39,669,000	
		28 負 担 金	39,669,000	

支 出		第 1 款 資 本 的 支 出		4,588,553,906 円	
(単位：円)					
項	目	節	金 額	摘 要	
1	建設改良費		1,802,663,667		
	1	事務費	170,591,317		
		1	給料	91,496,676	予算額 92,285,000
		2	手当等	49,028,987	予算額 51,575,000
		6	法定福利費	29,292,038	予算額 29,973,000
		10	被服費	247,676	
		17	委託料	0	
		35	研修費	159,320	
		37	厚生費	366,620	
	2	整備事業費	1,473,767,958		
		9	報償費	0	
		11	備消耗品費	783,393	
		12	燃料費	378,917	
		14	印刷製本費	3,000	
		15	通信運搬費	4,800	
		17	委託料	45,743,500	
		18	手数料	6,000	
		19	賃借料	63,514	
		20	修繕費	357,345	
		28	補償費	668,200	
		31	負担金	65,690,921	
		36	食糧費	7,200	
		39	保険料	159,868	
		40	公課費	29,600	
		65	配水管整備費	1,258,975,300	
		66	施設整備費	100,896,400	

項	目	節	金額	摘要
	3 負担事業費		115,403,743	
		9 報 償 費	0	
		11 備 耗 品 費	52,985	
		12 燃 料 費	66,990	
		18 手 数 料	4,700	
		19 賃 借 料	3,187	
		20 修 繕 費	235,927	
		39 保 險 料	95,820	
		40 公 課 費	23,000	
	67 負 担 工 事 費	114,921,134		
	4 固 定 資 産 取 得 費		36,201,594	
		70 車 両 運 搬 具 費 購 入 費	14,763,760	
		72 メ ー タ ー 費 購 入 費	1,237,060	
		73 器 具 備 品 費 購 入 費	20,200,774	
5 庁 舎 整 備 事 業 費		6,699,055		
	17 委 託 料	5,170,000		
	23 工 事 請 負 費	1,529,055		
2 企業債償還金		1,285,755,002		
	1 企業債償還金	1,285,755,002		
	76 企業債償還金	1,285,755,002		
3 投 資		135,237		
	1 投 資	135,237		
	78 基 金 積 立	135,237		
4 他会計貸付金		1,500,000,000		
	1 他会計貸付金	1,500,000,000		
	81 土 地 開 発 公 社 貸 付 金	1,500,000,000		
5 予 備 費		0		
	1 予 備 費	0		
	80 予 備 費	0		

令和 4 年度水道料金収入内訳（税込）

（金額：四捨五入）

種 別	当 年 度		前 年 度		比 較 増 △ 減	
	件 数	金 額	件 数	金 額	件 数	金 額
13 mm	41,267 <sup>栓</sup>	900,122 <sup>千円</sup>	41,717 <sup>栓</sup>	1,000,909 <sup>千円</sup>	△ 450 <sup>栓</sup>	△ 100,787 <sup>千円</sup>
20	64,777	2,901,714	64,101	3,166,550	676	△ 264,836
25	2,119	287,492	2,130	306,903	△ 11	△ 19,411
30	844	227,714	841	240,581	3	△ 12,867
40	605	323,698	607	333,778	△ 2	△ 10,080
50	328	307,963	323	320,754	5	△ 12,791
75	57	114,991	61	121,191	△ 4	△ 6,200
100	15	74,958	16	80,718	△ 1	△ 5,760
150	4	74,391	4	74,341	0	50
200	0	0	0	0	0	0
合 計	110,016	5,213,043	109,800	5,645,725	216	△ 432,682

固定資産明細書

資産の種類	年度当 現在高	当 年 増 加 額	当 年 度 減 少 額	年 度 現 在 高	減 価 償 却			年 度 未 済 償 却 高
					前 年 度 累 計 額		本 年 度 累 計 額	
					前 年 度 累 計 額	当 年 度 増 加 額		
土地	2,162,128,482	-	4,373,577	2,157,754,905	-	-	-	2,157,754,905
建物	3,402,777,312	-	3,867,207	3,398,910,105	48,864,662	3,673,846	2,181,163,755	1,217,746,350
導送配水管	65,629,431,797	1,307,015,372	200,580,975	66,735,866,194	1,433,904,008	150,909,796	30,774,037,295	35,961,828,899
構築物	9,999,903,558	7,872,000	124,927,038	9,882,848,520	166,662,760	96,865,271	4,965,768,821	4,917,079,699
量水器	579,374,649	1,237,060	1,580,147	579,031,562	1,375,692	790,079	287,400,581	291,630,981
機械装置	17,675,229,416	127,438,021	831,889,321	16,970,778,116	428,486,525	777,529,316	11,441,059,128	5,529,718,988
車両運搬具	88,278,390	13,421,600	7,910,000	93,789,990	1,460,829	7,514,500	74,459,834	19,330,156
工具器具備品	255,202,096	20,229,733	50,801,698	224,630,131	5,351,448	46,648,577	169,619,627	55,010,504
建設仮勘定	799,776,000	674,861,200	483,829,000	990,808,200	-	-	-	990,808,200
計	100,592,101,700	2,152,074,986	1,709,758,963	101,034,417,723	2,086,105,924	1,083,931,385	49,893,509,041	51,140,908,682

(2) 無形固定資産

なし

企業債明細書

(単位：円)

種 類	発行年月日	発行総額	償 還 高		未償還残高	発行価格	利率	償還終期	備 考
			当年度償還高	償還高累計					
(上水道)									
財 政 融 資	平成 5. 3. 25	140,000,000	8,991,410	140,000,000	0	—	4.400%	5. 3. 25	配水施設整備事業
小 計		140,000,000	8,991,410	140,000,000	0				
財 政 融 資	平成 5. 3. 25	239,500,000	15,381,732	239,500,000	0	—	4.400%	5. 3. 25	配水管整備事業
財 政 融 資	6. 3. 23	397,400,000	22,877,645	373,679,701	23,720,299	—	3.650	6. 3. 1	〃
財 政 融 資	7. 3. 27	309,300,000	18,555,517	269,529,323	39,770,677	—	4.650	7. 3. 1	〃
地方公共団体金融機構	7. 3. 27	195,300,000	13,504,540	195,300,000	0	—	4.700	5. 3. 20	〃
地方公共団体金融機構	7. 3. 27	75,400,000	5,236,664	75,400,000	0	—	4.750	5. 3. 20	〃
財 政 融 資	8. 3. 25	537,600,000	28,283,752	446,795,662	90,804,338	—	3.400	8. 3. 1	〃
地方公共団体金融機構	8. 3. 26	290,800,000	16,988,449	273,263,572	17,536,428	—	3.200	6. 3. 20	〃
地方公共団体金融機構	8. 3. 26	67,600,000	3,965,928	63,504,131	4,095,869	—	3.250	6. 3. 20	〃
財 政 融 資	9. 3. 25	707,400,000	34,644,714	558,773,386	148,626,614	—	2.800	9. 3. 1	〃
地方公共団体金融機構	9. 3. 26	100,000,000	5,532,451	88,445,565	11,554,435	—	2.900	7. 3. 20	〃
地方公共団体金融機構	9. 3. 26	371,600,000	20,480,171	328,859,253	42,740,747	—	2.850	7. 3. 20	〃
財 政 融 資	10. 3. 25	752,300,000	34,438,391	568,891,163	183,408,837	—	2.100	10. 3. 1	〃
地方公共団体金融機構	10. 3. 25	129,000,000	6,611,744	108,274,208	20,725,792	—	2.200	8. 3. 20	〃
地方公共団体金融機構	10. 3. 25	381,700,000	19,495,464	320,648,544	61,051,456	—	2.150	8. 3. 20	〃
地方公共団体金融機構	11. 3. 24	203,100,000	10,123,457	160,423,493	42,676,507	—	2.100	9. 3. 20	〃
財 政 融 資	11. 3. 25	346,900,000	15,551,899	246,446,453	100,453,547	—	2.100	11. 3. 1	〃
地方公共団体金融機構	12. 3. 22	160,200,000	7,780,613	118,887,254	41,312,746	—	2.000	10. 3. 20	〃
財 政 融 資	12. 3. 24	239,800,000	10,487,216	160,243,959	79,556,041	—	2.000	12. 3. 1	〃
財 政 融 資	13. 3. 26	329,800,000	13,967,895	209,668,957	120,131,043	—	1.600	13. 3. 1	〃
地方公共団体金融機構	13. 3. 29	240,200,000	11,270,693	168,544,340	71,655,660	—	1.650	11. 3. 20	〃
財 政 融 資	14. 3. 25	195,800,000	8,260,140	112,731,901	83,068,099	—	2.200	14. 3. 1	〃
地方公共団体金融機構	14. 3. 28	234,200,000	10,997,752	150,094,007	84,105,993	—	2.200	12. 3. 20	〃
地方公共団体金融機構	15. 3. 28	257,500,000	11,568,326	159,797,540	97,702,460	—	1.200	13. 3. 20	〃
財 政 融 資	15.12.25	242,500,000	9,886,904	126,574,481	115,925,519	—	1.900	15. 9. 25	配水管整備事業 (平成15.3.25起債前貸の借換分)
地方公共団体金融機構	16. 3. 30	356,300,000	15,962,539	198,202,401	158,097,599	—	1.900	14. 3. 20	配水管整備事業
財 政 融 資	17. 1. 31	263,700,000	10,538,766	125,270,838	138,429,162	—	2.100	16. 9. 25	配水管整備事業 (平成16.3.25起債前貸の借換分)

種 類	発行年月日	発行総額	償 還		未償還残高	発行価格	利率	償還終期	備 考
			当年度償還高	償還高累計					
財 政 融 資	平成17. 3. 25	254,600,000	10,069,357	115,833,764	138,766,236	—	2.100	17. 3. 1	配水管整備事業
地方公共団体金融機構	17. 3. 30	335,400,000	14,748,443	169,660,056	165,739,944	—	2.100	15. 3. 20	〃
財 政 融 資	18. 3. 27	153,300,000	5,937,627	63,682,969	89,617,031	—	2.100	18. 3. 1	〃
地方公共団体金融機構	18. 3. 30	146,700,000	6,323,025	68,170,333	78,529,667	—	2.000	16. 3. 20	〃
財 政 融 資	19. 3. 26	383,300,000	14,539,078	144,382,191	238,917,809	—	2.100	19. 3. 1	〃
地方公共団体金融機構	19. 3. 29	346,700,000	14,621,492	145,200,605	201,499,395	—	2.100	17. 3. 20	〃
財 政 融 資	20. 3. 25	318,300,000	11,823,936	107,824,321	210,475,679	—	2.100	20. 3. 1	〃
地方公共団体金融機構	20. 3. 28	271,700,000	11,237,744	102,698,565	169,001,435	—	2.050	18. 3. 20	〃
財 政 融 資	21. 3. 25	183,700,000	6,749,758	56,389,422	127,310,578	—	1.900	21. 3. 1	〃
地方公共団体金融機構	21. 3. 30	166,300,000	6,778,212	56,627,143	109,672,857	—	1.900	19. 3. 20	〃
財 政 融 資	22. 3. 25	404,400,000	14,407,589	107,256,709	297,143,291	—	2.100	22. 3. 1	配水管整備事業 (平成2. 3. 26、3. 3. 25起債の借換 分)
地方公共団体金融機構	22. 3. 30	335,600,000	13,358,134	99,778,638	235,821,362	—	2.000	20. 3. 20	配水管整備事業
財 政 融 資	23. 3. 25	255,000,000	9,021,815	59,712,406	195,287,594	—	1.900	23. 3. 1	〃
地方公共団体金融機構	23. 3. 30	255,000,000	10,007,782	66,238,195	188,761,805	—	1.900	21. 3. 20	〃
財 政 融 資	24. 3. 26	335,000,000	11,814,388	67,977,382	267,022,618	—	1.700	24. 3. 1	〃
地方公共団体金融機構	24. 3. 29	335,000,000	13,075,901	75,235,854	259,764,146	—	1.700	22. 3. 20	〃
財 政 融 資	25. 3. 25	263,000,000	9,280,600	45,046,689	217,953,311	—	1.500	25. 3. 1	〃
地方公共団体金融機構	25. 3. 28	263,000,000	10,326,597	50,221,990	212,778,010	—	1.400	23. 3. 20	〃
財 政 融 資	26. 3. 25	310,000,000	10,881,673	47,497,914	262,502,086	—	1.400	26. 3. 1	〃
地方公共団体金融機構	26. 3. 27	310,000,000	12,106,268	42,630,467	267,369,533	—	1.300	24. 3. 20	〃
小 計		13,250,900,000	599,502,781	7,539,815,745	5,711,084,255				



種 類	発行年月日	発行総額	償 還 高		未償還残高	発行価格	利率	償還終期	備 考
			当年度償還高	償還高累計					
財 政 融 資	平成 6. 3. 23	56,000,000	3,223,825	52,657,431	3,342,569	—	3.650	6. 3. 1	浄配水施設整備事業
財 政 融 資	7. 3. 27	187,500,000	11,248,493	163,390,715	24,109,285	—	4.650	7. 3. 1	〃
地方公共団体金融機構	7. 3. 27	114,500,000	7,917,408	114,500,000	0	—	4.700	5. 3. 20	〃
地方公共団体金融機構	7. 3. 27	73,000,000	5,069,979	73,000,000	0	—	4.750	5. 3. 20	〃
財 政 融 資	8. 3. 25	167,400,000	8,807,105	139,124,988	28,275,012	—	3.400	8. 3. 1	〃
地方公共団体金融機構	8. 3. 26	83,700,000	4,889,729	78,652,548	5,047,452	—	3.200	6. 3. 20	〃
地方公共団体金融機構	8. 3. 26	27,900,000	1,636,826	26,209,546	1,690,454	—	3.250	6. 3. 20	〃
財 政 融 資	9. 3. 25	1,044,600,000	51,158,988	825,126,770	219,473,230	—	2.800	9. 3. 1	〃
地方公共団体金融機構	9. 3. 26	174,100,000	9,631,996	153,983,729	20,116,271	—	2.900	7. 3. 20	〃
地方公共団体金融機構	9. 3. 26	522,300,000	28,785,774	462,226,019	60,073,981	—	2.850	7. 3. 20	〃
財 政 融 資	10. 3. 25	394,100,000	18,040,900	298,019,413	96,080,587	—	2.100	10. 3. 1	〃
地方公共団体金融機構	10. 3. 25	71,400,000	3,659,523	59,928,513	11,471,487	—	2.200	8. 3. 20	〃
地方公共団体金融機構	10. 3. 25	201,500,000	10,291,684	169,270,845	32,229,155	—	2.150	8. 3. 20	〃
地方公共団体金融機構	11. 3. 24	313,900,000	15,646,249	247,941,577	65,958,423	—	2.100	9. 3. 20	〃
財 政 融 資	11. 3. 25	536,100,000	24,033,939	380,858,873	155,241,127	—	2.100	11. 3. 1	〃
地方公共団体金融機構	12. 3. 22	188,200,000	9,140,521	139,666,548	48,533,452	—	2.000	10. 3. 20	〃
財 政 融 資	12. 3. 24	281,800,000	12,324,009	188,310,036	93,489,964	—	2.000	12. 3. 1	〃
財 政 融 資	13. 3. 26	277,600,000	11,757,089	176,483,027	101,116,973	—	1.600	13. 3. 1	〃
地方公共団体金融機構	13. 3. 29	202,400,000	9,497,038	142,020,709	60,379,291	—	1.650	11. 3. 20	〃
財 政 融 資	14. 3. 25	323,700,000	13,655,808	186,370,358	137,329,642	—	2.200	14. 3. 1	〃
地方公共団体金融機構	14. 3. 28	387,300,000	18,187,145	248,212,675	139,087,325	—	2.200	12. 3. 20	〃
地方公共団体金融機構	15. 3. 28	303,800,000	13,648,378	188,530,070	115,269,930	—	1.200	13. 3. 20	〃
財 政 融 資	15.12.25	580,200,000	23,655,182	302,839,229	277,360,771	—	1.900	15. 9. 25	浄配水施設整備事業 (うち286,200,000円は、平成 15. 3. 25起債前貸の借換分)
地方公共団体金融機構	15.12.25	326,000,000	14,743,822	188,753,894	137,246,106	—	1.900	13. 9. 20	浄配水施設整備事業
地方公共団体金融機構	16. 3. 30	109,300,000	4,896,732	60,801,354	48,498,646	—	1.900	14. 3. 20	〃
地方公共団体金融機構	17. 1. 28	138,000,000	6,128,273	73,274,488	64,725,512	—	2.000	14. 9. 20	〃
財 政 融 資	17. 1. 31	182,700,000	7,301,603	86,791,741	95,908,259	—	2.100	16. 9. 25	浄配水施設整備事業 (うち80,700,000円は、平成 16. 3. 25起債前貸の借換分)
財 政 融 資	17. 3. 25	70,600,000	2,792,210	32,120,440	38,479,560	—	2.100	17. 3. 1	浄配水施設整備事業
地方公共団体金融機構	17. 3. 30	89,400,000	3,931,159	45,222,447	44,177,553	—	2.100	15. 3. 20	〃
財 政 融 資	18. 3. 27	260,600,000	10,093,577	108,256,892	152,343,108	—	2.100	18. 3. 1	〃
地方公共団体金融機構	18. 3. 30	249,400,000	10,749,575	115,894,212	133,505,788	—	2.000	16. 3. 20	〃
財 政 融 資	19. 3. 26	36,700,000	1,392,080	13,824,226	22,875,774	—	2.100	19. 3. 1	〃

種 類	發 行 年 月 日	發 行 總 額	償 還 高		未 償 還 殘 高	發 行 價 格	利 率	償 還 終 期	備 考
			當 年 度 償 還 高	償 還 高 累 計					
地方公共団体金融機構	平成 19. 3. 29	33,300,000	1,404,371	13,946,293	19,353,707	—	2.100	17. 3. 20	浄配水施設整備事業
財 政 融 資	20. 3. 25	217,900,000	8,094,363	73,813,761	144,086,239	—	2.100	20. 3. 1	〃
地方公共団体金融機構	20. 3. 28	192,100,000	7,945,420	72,610,945	119,489,055	—	2.050	18. 3. 20	〃
財 政 融 資	21. 3. 25	205,200,000	7,539,740	62,989,164	142,210,836	—	1.900	21. 3. 1	〃
地方公共団体金融機構	21. 3. 30	185,800,000	7,573,012	63,267,126	122,532,874	—	1.900	19. 3. 20	〃
財 政 融 資	22. 3. 25	85,900,000	3,060,365	22,782,766	63,117,234	—	2.100	22. 3. 1	〃
地方公共団体金融機構	22. 3. 30	74,100,000	2,949,457	22,030,980	52,069,020	—	2.000	20. 3. 20	〃
財 政 融 資	23. 3. 25	195,000,000	6,899,034	45,662,427	149,337,573	—	1.900	23. 3. 1	〃
地方公共団体金融機構	23. 3. 30	195,000,000	12,747,664	84,863,731	110,136,269	—	1.700	13. 3. 20	〃
財 政 融 資	24. 3. 26	65,000,000	2,292,344	13,189,641	51,810,359	—	1.700	24. 3. 1	〃
地方公共団体金融機構	24. 3. 29	65,000,000	4,206,449	24,380,505	40,619,495	—	1.400	14. 3. 20	〃
財 政 融 資	25. 3. 25	37,000,000	1,305,636	6,337,366	30,662,634	—	1.500	25. 3. 1	〃
地方公共団体金融機構	25. 3. 28	37,000,000	2,384,132	11,663,377	25,336,623	—	1.100	15. 3. 20	〃
財 政 融 資	26. 3. 25	90,000,000	3,159,195	12,376,585	77,623,415	—	1.400	26. 3. 1	〃
地方公共団体金融機構	26. 3. 27	90,000,000	8,904,364	35,247,151	54,752,849	—	0.700	11. 3. 20	〃
小 計		9,744,000,000	458,402,165	6,107,425,131	3,636,574,869				

種 類	發 行 年 月 日	發 行 總 額	償 還 高		未 償 還 殘 高	發 行 價 格	利 率	償 還 終 期	備 考
			當 年 度 償 還 高	償 還 高 累 計					
財 政 融 資	平成 27. 3. 25	360,000,000	12,728,810	37,734,084	322,265,916	—	1.200	27. 3. 1	上水道整備事業
地方公共団体金融機構	27. 3. 26	230,000,000	9,035,943	26,813,162	203,186,838	—	1.100	25. 3. 20	〃
地方公共団体金融機構	27. 3. 26	130,000,000	14,502,116	100,908,655	29,091,345	—	0.200	7. 3. 20	〃
財 政 融 資	28. 3. 25	280,000,000	10,594,491	21,136,207	258,863,793	—	0.500	28. 3. 1	〃
地方公共団体金融機構	28. 3. 30	260,000,000	10,747,802	21,442,065	238,557,935	—	0.500	26. 3. 20	〃
地方公共団体金融機構	28. 3. 30	20,000,000	2,224,438	13,313,330	6,686,670	—	0.100	8. 3. 20	〃
財 政 融 資	29. 3. 27	60,000,000	2,231,432	2,231,432	57,768,568	—	0.600	29. 3. 1	〃
財 政 融 資	29. 3. 27	240,000,000	8,925,728	8,925,728	231,074,272	—	0.600	29. 3. 1	〃
地方公共団体金融機構	29. 3. 30	240,000,000	9,761,577	9,761,577	230,238,423	—	0.600	27. 3. 20	〃
地方公共団体金融機構	29. 3. 30	60,000,000	7,500,375	37,494,375	22,505,625	—	0.010	8. 3. 20	〃
財 政 融 資	30. 3. 26	280,000,000	9,655,172	38,620,700	241,379,300	—	0.500	30. 3. 1	〃
財 政 融 資	30. 3. 26	70,000,000	2,413,792	9,655,200	60,344,800	—	0.500	30. 3. 1	〃
地方公共団体金融機構	30. 3. 29	335,000,000	12,407,406	49,629,662	285,370,338	—	0.500	28. 3. 20	〃
地方公共団体金融機構	30. 3. 29	15,000,000	1,666,666	6,666,670	8,333,330	—	0.010	10. 3. 20	〃
財 政 融 資	31. 3. 25	220,000,000	7,586,206	22,758,644	197,241,356	—	0.400	31. 3. 1	〃

種 類	発行年月日	発行総額	償 還 高		未償還残高	発行価格	利率	償還終期	備 考
			当年度償還高	償還高累計					
財 政 融 資	平成 31. 3. 25	130,000,000	4,482,758	13,448,292	116,551,708	—	0.400 <sup>%</sup>	31. 3. 1	上水道整備事業
地方公共団体金融機構	31. 3. 25	315,000,000	11,666,666	35,000,016	279,999,984	—	0.400	29. 3. 20	〃
地方公共団体金融機構	31. 3. 25	35,000,000	3,888,888	11,666,672	23,333,328	—	0.010	11. 3. 20	〃
財 政 融 資	令和 2. 3. 25	280,000,000	9,655,172	19,310,356	260,689,644	—	0.300	32. 3. 1	〃
財 政 融 資	2. 3. 25	120,000,000	4,137,930	8,275,890	111,724,110	—	0.300	32. 3. 1	〃
地方公共団体金融機構	2. 3. 26	240,000,000	8,888,888	17,777,800	222,222,200	—	0.200	30. 3. 20	〃
地方公共団体金融機構	2. 3. 26	160,000,000	17,777,776	35,555,568	124,444,432	—	0.003	12. 3. 20	〃
財 政 融 資	3. 3. 25	120,000,000	4,137,960	4,137,960	115,862,040	—	0.500	33. 3. 1	〃
財 政 融 資	3. 3. 25	230,000,000	7,931,048	7,931,048	222,068,952	—	0.500	33. 3. 1	〃
地方公共団体金融機構	3. 3. 25	280,000,000	10,370,380	10,370,380	269,629,620	—	0.500	31. 3. 20	〃
地方公共団体金融機構	3. 3. 25	70,000,000	7,777,792	7,777,792	62,222,208	—	0.040	13. 3. 20	〃
地方公共団体金融機構	4. 3. 24	240,000,000	0	0	240,000,000	—	0.600	32. 3. 20	〃
地方公共団体金融機構	4. 3. 24	60,000,000	0	0	60,000,000	—	0.200	14. 3. 20	〃
財 政 融 資	4. 3. 25	120,000,000	0	0	120,000,000	—	0.700	34. 3. 1	〃
財 政 融 資	4. 3. 25	180,000,000	0	0	180,000,000	—	0.700	34. 3. 1	〃
地方公共団体金融機構	5. 3. 23	350,000,000	0	0	350,000,000	—	1.200	33. 3. 20	〃
財 政 融 資	5. 3. 27	110,000,000	0	0	110,000,000	—	1.200	35. 3. 1	〃
財 政 融 資	5. 3. 27	240,000,000	0	0	240,000,000	—	1.200	35. 3. 1	〃
<b>小 計</b>		<b>6,080,000,000</b>	<b>212,697,212</b>	<b>578,343,265</b>	<b>5,501,656,735</b>				

種 類	発行年月日	発行総額	償 還 高		未償還残高	発行価格	利率	償還終期	備 考
			当年度償還高	償還高累計					
(簡易水道事業)									
財 政 融 資	平成 21. 3. 25	79,500,000	2,921,098	24,403,696	55,096,304	—	1.900 <sup>%</sup>	21. 3. 1	浄配水施設整備事業
地方公共団体金融機構	21. 3. 30	79,500,000	3,240,336	27,070,702	52,429,298	—	1.900	19. 3. 20	〃
<b>小 計</b>		<b>159,000,000</b>	<b>6,161,434</b>	<b>51,474,398</b>	<b>107,525,602</b>				
<b>合 計</b>		<b>29,373,900,000</b>	<b>1,285,755,002</b>	<b>14,417,058,539</b>	<b>14,956,841,461</b>				

